



KONYA

GIDA VE TARIM  
ÜNİVERSİTESİ

***FAALİYET RAPORU***

***2015-2016***



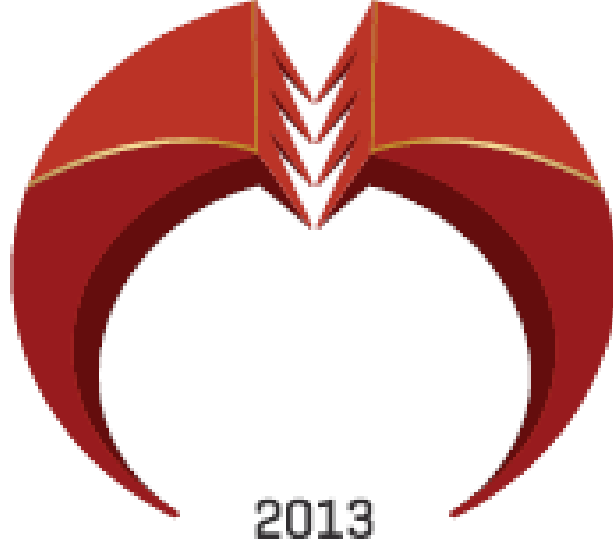

**KONYA GIDA VE TARIM ÜNİVERSİTESİ**  
**2015 – 2016**  
**FAALİYET RAPORU**

KONYA GIDA VE TARIM ÜNİVERSİTESİ

Dede Korkut Mah. Beyşehir Cad. No:9 42080 Meram / KONYA



## İÇİNDEKİLER

Mütevelli Heyet Başkanının Sunuşu.....	7
Rektörün Sunuşu .....	9
I. GENEL BİLGİLER.....	11
Misyon ve Vizyon.....	13
1.1. Kuruluş.....	14
1.2. Yönetim Kadrosu ve Akademik Kurullar .....	14
1.2.1. Mütevelli Heyeti.....	14
1.2.2. Senato.....	14
1.2.3. Üniversite Yönetim Kurulu.....	14
1.2.4. Fakülte Yönetim Kurulları .....	15
1.2.5. Fakülte Kurulları.....	15
1.2.6. Enstitü Yönetim Kurulları.....	16
1.2.7. Enstitü Kurulları .....	16
1.2.8. Araştırma ve Uygulama Merkezleri.....	16
1.3. Akademik Birimler .....	16
1.3.1. Fakülte ve Bölümler .....	17
1.3.2. Enstitüler .....	17
1.3.3. Yabancı Diller Koordinatörlüğü .....	17
1.4. İdari Yönetim Kadrosu.....	17
II. PERSONEL BİLGİLERİ .....	20
2.1. Akademik Personel.....	22
2.2. Yabancı Uyruklu Akademik Personel .....	22
2.3. Diğer Üniversitelerde Görevlendirilen Akademik Personel.....	22
2.4. Başka Üniversitelerden Kurumda Görevlendirilen Akademik Personel.....	22
2.5. Sözleşmeli Akademik Personel.....	22
2.6. Akademik Personelin Yaş İtibariyle Dağılımı .....	23
2.7. İdari Personel .....	23
2.8. İdari Personelin Eğitim Durumu.....	23
2.9. İdari Personelin Hizmet Süreleri.....	23
2.10. İdari Personelin Yaş İtibariyle Dağılımı .....	23
2.11. İşçiler .....	23
2.12. Sürekli İşçilerin Hizmet Süreleri.....	24
2.13. Sürekli İşçilerin Yaş İtibariyle Dağılımı.....	24
III. ÖĞRENCİ BİLGİLERİ .....	26
3.1. Öğrenci Sayıları.....	28
3.2. Öğrenci Kontenjanları .....	28
3.3. Yüksek Lisans ve Doktora Programları.....	28
IV. KÜTÜPHANE HİZMETLERİ .....	30
4.1. Kütüphane Hizmetleri.....	32
4.2. Seminer ve Toplantılar .....	33
4.3. Diğer Çalışmalar .....	33



V. BİLGİ İŞLEM HİZMETLERİ.....	35
5.1. Bilgisayar Durumu.....	37
5.2. Öğrencilerle Üniversite Yönetimi Arasında Bilgisayarların İnteraktif Kullanımı .....	37
VI. FİZİKSEL DURUM.....	39
6.1. Fiziksel Yapı.....	41
6.2. Eğitim Alanları Derslikler .....	41
6.3. Sosyal Alanlar .....	41
VII. SOSYAL HİZMETLER.....	43
7.1. Burs İmkanları.....	45
7.2. İletişim Hizmetleri.....	45
7.3. Sağlık Hizmetleri .....	45
7.4. Beslenme .....	45
7.5. Barınma.....	46
7.6. Ulaşım .....	46
7.7. Danışmanlık Hizmetleri.....	46
7.8. Kariyer Hizmetleri .....	46
VIII. SOSYAL VE KÜLTÜREL ETKİNLİKLER.....	48
8.1. Öğrenci Toplulukları.....	50
8.2. Sosyal Sorumluluk Projesi.....	50
IX. ULUSLARARASI İLİŞKİLER .....	54
9.1. 2015-2016 Uluslararası Antlaşmalar.....	56
X. BÜTÇE .....	58
10.1 Bütçe.....	60
XI. EĞİTİM - ÖĞRETİM.....	62
11.1.1. Mühendislik Ve Mimarlık Fakültesi .....	64
11.1.2. Sosyal Ve Beşeri Bilimler Fakültesi .....	73
11.1.3. Tarım ve Doğa Bilimleri Fakültesi .....	81
11.1.4. Enstitüler.....	86
11.2. Öğretim Elemanlarının Yayınları .....	86
11.2.1. Mühendislik ve Mimarlık Fakültesi .....	86
11.2.2. Sosyal Ve Beşeri Bilimler Fakültesi .....	86
11.3. Projeler .....	87
11.4. Araştırma Ve Uygulama Merkezleri.....	88
11.4.1. Stratejik Ürünler Geliştirme, Uygulama Ve Araştırma Merkezi (SARGEM) .....	88
11.4.2. Sürekli Eğitim, Uygulama ve Araştırma Merkezi (TAGSEM) .....	90
11.5. Üniversitemizin Kurumsal Olarak Düzenlediği Uluslararası Konferanslar .....	90

## Mütevelli Heyet Başkanının Sunuşu



Konya Gıda ve Tarım Üniversitesi (KGTÜ) Sayın Recep KONUK'un kurucusu olduğu "Bilimsel Araştırma Teknoloji Eğitim ve Kültür Vakfı" tarafından 2013 yılında kurulan gıda ve tarım alanında ülkemizin ilk ve tek ihtisas üniversitesidir.

KGTÜ'nün tüm ihtiyaçları Şeker pancarı çiftçilerinin kurduğu kooperatiflerin iştiraki olan Konya Şeker A.Ş. tarafından karşılanmaktadır. Kısaca üniversite, çiftçilerin omuzunda yükselmektedir. KGTÜ çiftçi kooperatif iştiraki olan Konya Şeker A.Ş. ve bağlı 40'tan fazla tarımsal sanayii fabrikalar kompleksinin tam ortasında kurulmuştur. Gıda ve tarım alanının kapsamına giren hemen hemen tüm tarımsal sanayii işletmeleri öğrencilerimizin bilimsel alanda öğrendiklerini uygulamalı olarakta pekiştirecekleri tabii bir ortam işlevini de yerine getirmiş olacaktır.

Konya Gıda ve Tarım Üniversitesi "Araştırma Geliştirme ve Uygulama Üniversitesi" mantığının eksiksiz uygulandığı bir sistemle hayatını sürdürecektir. Üniversitemiz bu maksatla; **Bilgiye Dayalı Biyo-Ekonomi** mantığındaki eğitim-öğretim sistemiyle sürdürülebilir ekolojik hayat zincirinin halkalarını birer birer tamamlayacak tüm çalışmalarını eksiksiz yerine getirecek kalitede insan kaynağı yetiştirmeye yönelmiştir.

Akademik ve idari alt yapısını uluslararası düzeyde oluşturmuş, eğitim dilini uluslararası ilişkiler ve gelişmeleri en üst algıda takip edebilmek için İngilizce olarak tercih etmiştir. Bunun sonucu olarak; ihtisas alanı olarak seçtiği bölümlerde öğrenci yerleştirmede Türkiye birinciliğini ilk yılında yakalamıştır. Tüm öğrencilerini %1'lik dilimden alarak beyin hammaddesinde kaliteyi yakalamıştır.

Bu sonuçlar şevkimizi ve hedef yakalama cesaretimizi artırmıştır. Üniversitemizin tüm ihtiyaçlarını karşılayan Türk çiftçisinin refahı öncelikli olmak üzere, ulusal ve uluslararası alanda beklentileri karşılayacak samimi gayretten asla sapmamak ana ilkemizdir.

Çiftçilerimize minnet ve şükranlarımızla...

**Dr. Mikdat ÇAKIR**  
**KGTÜ Mütevelli Heyet Başkanı**





## Rektörün Sunuşu



Konya Gıda ve Tarım Üniversitesi 12.06.2013 tarih ve 6492 sayılı kanun ile bir Vakıf Üniversitesi olarak kurulmuş ve kuruluşu 18 Haziran 2013 tarihli ve 26681 sayılı Resmi Gazetede yayımlanmıştır.

Eğitim modeli gereği üç fakülte altındaki **ortak programlara** kabul edilen öğrenciler 3 yarıyıl fakülte bazında ortak dersler okuduktan sonra herhangi bir kısıtlama olmaksızın istedikleri lisans programlarını seçebilecekler, bu şekilde ilk tercihten kaynaklanan memnuniyetsizlik önemli ölçüde giderilmiş olacaktır.

Eğitim-Öğretime ilk kez başladığı 2016-2017 Akademik yılında, ortalama başarı sırası ilk 25.000'lik dilimi elde eden Üniversitemiz, Türkiye'nin Gıda-Tarım ve ilgili diğer alanlarında **ilk ihtisas üniversitesi** olup eğitim dili İngilizcedir. Üniversitenin misyonu olan "*Bilgiyi Ürüne Dönüştüren Uluslararası Üniversite*" ilkesi ve kurucu şirketin konumu gereği yoğun bir uygulama eğitimi vererek yaşam bilimleri, gıda ve tarım üzerinde uzmanlaşmış bir üniversite olma, bu amaç doğrultusunda idari, akademik ve teknolojik altyapısı ile uluslararası bir araştırma üniversitesi olmayı hedeflemiştir.

Öğrencilerine en güncel teknolojilerle donatılmış laboratuvarlarda ve bazıları dünyada ilk olan Ar-Ge faaliyet ve projelerinde yer alabilme imkânının sağlanacağı üniversitemizde, uluslararası işbirlikleri ve kalite öncelikli hedeflerimiz arasında bulunmaktadır.

İnşaat çalışmaları hızla ilerlemekte olan Üniversitemizde, güncel bilgi ve teknolojilerle donanmış, uluslararası düşünebilmenin yanı sıra ulusalı gözeten, özgüveni yüksek girişimci bireyler yetiştirmek temel hedefimizdir.

Saygılarımla,

**Prof.Dr. Cumhuri ÇÖKMÜŞ**  
**Rektör V.**





# I. GENEL BİLGİLER





## Misyon ve Vizyon

### **Misyon**

Bilgiye dayalı biyo-ekonomi konsepti çerçevesinde gıda ve tarım alanında ülkemizi uluslararası rekabet edebilecek düzeye taşımak ve yüksek katma değerli ürünlere yönelik bilgi ve insan gücü havuzunun oluşmasına katkı sağlamak.

### **Vizyon**

Alanında ülkemizdeki birinci, dünyada ise ilk 100 arasında yer alan uluslararası bir araştırma üniversitesi olmak.

### 1.1. Kuruluş

Konya Gıda ve Tarım Üniversitesi (KGTÜ), 18 Haziran 2013 tarihinde Bilimsel Araştırma, Teknoloji, Eğitim ve Kültür (BARTEK) Vakfı tarafından Konya’da kurulmuştur. BARTEK Vakfının kurucusu Konya Şeker A.Ş.’dir. Üniversitemizin kuruluş çalışmaları 2010 yılına dayanmakta olup bu süreçte yurtiçi ve yurtdışından konu uzmanı akademisyen, bürokrat ve üst düzey yöneticilerin katıldığı “arama toplantıları” gerçekleştirilmiştir. Bu toplantılarda oluşan bilgi ve birikim çerçevesinde Yükseköğretim Kurulu’na (YÖK) yapılan müracaatımız kabul edilerek 18 Haziran 2013 tarih ve 28681 sayı ile Resmi Gazetede yayımlanmıştır. Bunu takriben üniversitemizin yapılanma çalışmalarına hızla başlanmış, Konya’nın en merkezi yerinde bir kampüs alanı oluşturulmuştur. Halen üniversitede yapılanma çalışmalarına ek olarak personel temini hızla devam ettirilmektedir. 2016-2017 eğitim öğretim yılında ilk öğrencilerini kabul edecek olan KGTÜ, hâlihazırda 46 adet akademik ve 32 adet idari olmak üzere toplamda 78 adet personele sahiptir.

### 1.2. Yönetim Kadrosu ve Akademik Kurullar

#### 1.2.1. Mütevelli Heyeti

- Başkan : Dr. Mikdat ÇAKIR
- Başkan Vekili : Muharrem CANDAN
- Üye : Prof.Dr. Ahmet İNCEKARA
- Üye : Ali KONUKSEVEN
- Üye : Bekir KÜÇÜKGÖK
- Üye : Hüseyin ERKAN
- Üye : Dr. Osman DUR
- Üye : Dr. Öner KABASAKAL
- Üye : Yılmaz BADEMLİ
- Üye / Rektör : Prof.Dr. Hüseyin Avni ÖKTEM

#### 1.2.2. Senato

- Prof. Dr. Hüseyin Avni ÖKTEM Rektör
- Prof. Dr. Cumhur ÇÖKMÜŞ Rektör Yardımcısı
- Prof. Dr. Hasan Kürşat GÜLEŞ Rektör Yardımcısı
- Prof. Dr. Ahmet ARSLAN Mühendislik ve Mimarlık Fakültesi, Dekan V.
- Prof. Dr. Hasan Kürşat GÜLEŞ Sosyal ve Beşeri Bilimler Fakültesi, Dekan V.
- Prof. Dr. Menşure ÖZGÜVEN Tarım ve Doğa Bilimleri Fakültesi, Dekan V.
- Prof. Dr. Zümrüt Begüm ÖGEL Fen Bilimleri Enstitüsü, Müdür V.
- Prof. Dr. Hasan Kürşat GÜLEŞ Sosyal Bilimler Enstitüsü, Müdür V.
- Prof. Dr. Cumhur ÇÖKMÜŞ Tarım ve Doğa Bilimleri Fakültesi Temsilci,
- Prof. Dr. Ahmet ARSLAN Mühendislik ve Mimarlık Fakültesi Temsilci,
- Prof. Dr. Hasan Kürşat GÜLEŞ Sosyal ve Beşeri Bilimler Fakültesi Temsilci,

#### 1.2.3. Üniversite Yönetim Kurulu

- Prof. Dr. Hüseyin Avni ÖKTEM Rektör
- Prof. Dr. Ahmet ARSLAN Mühendislik ve Mimarlık Fakültesi, Dekan V.
- Prof. Dr. Hasan Kürşat GÜLEŞ Sosyal ve Beşeri Bilimler Fakültesi, Dekan V.
- Prof. Dr. Menşure ÖZGÜVEN Tarım ve Doğa Bilimleri Fakültesi, Dekan V.
- Prof. Dr. Ahmet ARSLAN Mühendislik ve Mimarlık Fakültesi, Üye
- Prof. Dr. Hasan Kürşat GÜLEŞ Sosyal ve Beşeri Bilimler Fakültesi, Üye
- Prof. Dr. Cumhur ÇÖKMÜŞ Tarım ve Doğa Bilimleri Fakültesi, Üye

## 1.2.4. Fakülte Yönetim Kurulları

### 1.2.4.1. Mühendislik ve Mimarlık Fakültesi

• Prof. Dr. Ahmet ARSLAN	Dekan V.	Başkan
• Prof. Dr. Ahmet ARSLAN	Profesör	Üye
• Prof. Dr. Zümrüt BEGÜM ÖGEL	Profesör	Üye
• Prof. Dr. Hasan Kürşat GÜLEŞ	Profesör	Üye
• Doç. Dr. Şenol Zafer ERDOĞAN	Doçent	Üye
• Doç. Dr. Onur KÖKSAL	Doçent	Üye
• Yrd. Doç. Dr. Erinç BAHÇEGÜL	Yardımcı Doçent	Üye

### 1.2.4.2. Sosyal ve Beşeri Bilimler Fakültesi

• Prof. Dr. Hasan Kürşat GÜLEŞ	Dekan V.	Başkan
• Prof. Dr. Cumhur ÇÖKMÜŞ	Profesör	Üye
• Prof. Dr. Uğur ÇAĞLI	Profesör	Üye
• Prof. Dr. Menşure ÖZGÜVEN	Profesör	Üye
• Doç. Dr. Şenol Zafer ERDOĞAN	Doçent	Üye
• Doç. Dr. Onur KÖKSAL	Doçent	Üye
• Yrd. Doç. Dr. Haluk GEDİKOĞLU	Yardımcı Doçent	Üye

### 1.2.4.3. Tarım ve Doğa Bilimleri Fakültesi

• Prof. Dr. Menşure ÖZGÜVEN	Dekan V.	Başkan
• Prof. Dr. Menşure ÖZGÜVEN	Profesör	Üye
• Prof. Dr. Cumhur ÇÖKMÜŞ	Profesör	Üye
• Prof. Dr. Hasan Kürşat GÜLEŞ	Profesör	Üye
• Doç. Dr. Şenol Zafer ERDOĞAN	Doçent	Üye
• Doç. Dr. Onur KÖKSAL	Doçent	Üye
• Yrd. Doç. Dr. Harun ÇİÇEK	Yardımcı Doçent	Üye

## 1.2.5. Fakülte Kurulları

### 1.2.5.1. Mühendislik ve Mimarlık Fakültesi

• Prof. Dr. Ahmet ARSLAN	Dekan V.	
• Prof. Dr. Zümrüt BEGÜM ÖGEL	Gıda Mühendisliği Bölüm Başkanı	
• Doç. Dr. Şenol Zafer ERDOĞAN	Bilgisayar Mühendisliği Bölüm Başkanı	
• Yrd. Doç. Dr. M. Deniz YILMAZ	Biyomühendislik Bölüm Başkanı	
• Prof. Dr. Zümrüt BEGÜM ÖGEL	Profesör	Üye
• Prof. Dr. Ahmet ARSLAN	Profesör	Üye
• Prof. Dr. Hasan Kürşat GÜLEŞ	Profesör	Üye
• Doç. Dr. Şenol Zafer ERDOĞAN	Doçent	Üye
• Doç. Dr. Onur KÖKSAL	Doçent	Üye
• Yrd. Doç. Dr. Erinç BAHÇEGÜL	Yardımcı Doçent	Üye

### 1.2.5.2. Sosyal ve Beşeri Bilimler Fakültesi

• Prof. Dr. Hasan Kürşat GÜLEŞ	Dekan V.	
• Prof. Dr. Hasan Kürşat GÜLEŞ	Uluslararası Ticaret ve İşletmecilik Bölüm Başkanı V.	
• Yrd. Doç. Dr. Levent AKSOY	Ekonomi Bölüm Başkanı	
• Prof. Dr. Menşure ÖZGÜVEN	Profesör	Üye
• Prof. Dr. Cumhur ÇÖKMÜŞ	Profesör	Üye
• Prof. Dr. Uğur ÇAĞLI	Profesör	Üye
• Doç. Dr. Onur KÖKSAL	Doçent	Üye
• Doç. Dr. Şenol Zafer ERDOĞAN	Doçent	Üye
• Yrd. Doç. Dr. Haluk GEDİKOĞLU	Yardımcı Doçent	Üye

### 1.2.5.3. Tarım ve Doğa Bilimleri Fakültesi

- |                                |  |
|--------------------------------|--|
| • Prof. Dr. Menşüre ÖZGÜVEN    | Dekan V.                                       |
| • Prof. Dr. Menşüre ÖZGÜVEN    | Bitkisel Üretim ve Teknolojileri Bölüm Başkanı |
| • Yrd. Doç. Dr. Kıvanç BİLECEN | Moleküler Biyoloji ve Genetik Bölüm Başkanı    |
| • Prof. Dr. Menşüre ÖZGÜVEN    | Profesör Üye                                   |
| • Prof. Dr. Hasan Kürşat GÜLEŞ | Profesör Üye                                   |
| • Prof. Dr. Cumhuri ÇÖKMÜŞ     | Profesör Üye                                   |
| • Doç. Dr. Şenol Zafer ERDOĞAN | Doçent Üye                                     |
| • Doç. Dr. Onur KÖKSAL         | Doçent Üye                                     |
| • Yrd. Doç. Dr. Harun ÇİÇEK    | Yardımcı Doçent Üye                            |

### 1.2.6. Enstitü Yönetim Kurulları

#### 1.2.6.1. Fen Bilimleri Enstitüsü

- |                                      |                  |
|--------------------------------------|------------------|
| • Prof. Dr. Zümrüt Begüm ÖGEL        | Müdür            |
| • Yrd. Doç. Dr. Kübra Sultan ÖZDEMİR | Müdür Yardımcısı |
| • Doç. Dr. Şenol Zafer ERDOĞAN       | Üye              |
| • Yrd. Doç. Dr. Ümit Barış KUTMAN    | Üye              |
| • Yrd. Doç. Dr. Harun ÇİÇEK          | Üye              |

#### 1.2.6.2. Sosyal Bilimler Enstitüsü

- |   |                  |
|---|------------------|
| • Prof. Dr. Hasan Kürşat GÜLEŞ          | Müdür V.         |
| • Yrd. Doç. Dr. Levent AKSOY            | Müdür Yardımcısı |
| • Yrd. Doç. Dr. Haluk GEDİKOĞLU         | Üye              |
| • Yrd. Doç. Dr. Serhat YÜKSEL           | Üye              |
| • Yrd. Doç. Dr. Aziz Murat HATİPAĞAOĞLU | Üye              |

### 1.2.7. Enstitü Kurulları

#### 1.2.7.1. Fen Bilimleri Enstitüsü

- |                                      |                                     |
|--------------------------------------|-------------------------------------|
| • Prof. Dr. Zümrüt Begüm ÖGEL        | Müdür                               |
| • Prof. Dr. Ahmet ARSLAN             | Bilgisayar Mühendisliği ABD Başkanı |
| • Yrd. Doç. Dr. Kübra Sultan ÖZDEMİR | Müdür Yardımcısı                    |
| • Yrd. Doç. Kıvanç BİLECEN           | Biyoteknoloji ABD Başkan V.         |

#### 1.2.7.2. Sosyal Bilimler Enstitüsü

- |                                |  |
|--------------------------------|--|
| • Prof. Dr. Hasan Kürşat GÜLEŞ | Müdür V.                                     |
| • Yrd. Doç. Dr. Levent AKSOY   | Müdür Yardımcısı                             |
| • Prof. Dr. Hasan Kürşat GÜLEŞ | Uluslararası Tic. ve İşletme. ABD Başkanı V. |
| • Yrd. Doç. Dr. Levent AKSOY   | Ekonomi ABD Başkanı                          |

### 1.2.8. Araştırma ve Uygulama Merkezleri

#### 1.2.8.1. Konya Gıda ve Tarım Üniversitesi Sürekli Eğitim Uygulama ve Araştırma Merkezi

Müdür : Yrd. Doç. Dr. Levent AKSOY

#### 1.2.8.2. Stratejik Ürünler Geliştirme Uygulama ve Araştırma Merkezi

Müdür : Dr. M.Kürşat İŞİK

### 1.3. Akademik Birimler

Rektör : Prof. Dr. Hüseyin Avni ÖKTEM  
Rektör Yardımcısı : Prof. Dr. Cumhuri ÇÖKMÜŞ  
Rektör Yardımcısı : Prof. Dr. Hasan Kürşat GÜLEŞ



### 1.3.1. Fakülte ve Bölümler

#### 1.3.1.1. Mühendislik ve Mimarlık Fakültesi

Dekan V.

: Prof.Dr. Ahmet ARSLAN

Bilgisayar Mühendisliği Bölüm Başkanı

: Prof.Dr. Ahmet ARSLAN

Biyomühendislik Bölüm Başkanı

: Yrd. Doç. Dr. M. Deniz YILMAZ

Gıda Mühendisliği Bölüm Başkan

: Prof. Dr. Zümrüt BEGÜM ÖGEL

#### 1.3.1.2. Sosyal ve Beşeri Bilimler Fakültesi

Dekan

: Prof.Dr. Hasan Kürşat GÜLEŞ

Ekonomi Bölüm Başkanı

: Yrd. Doç. Dr. Levent AKSOY

Uluslararası Ticaret ve İşletmecilik Bölüm Başkan V. : Prof.Dr. Hasan Kürşat GÜLEŞ

#### 1.3.1.3. Tarım ve Doğa Bilimleri Fakültesi

Dekan

: Prof.Dr. Menşure ÖZGÜVEN

Bitkisel Üretim ve Teknolojileri Bölüm Başkanı

: Prof. Dr. Menşure ÖZGÜVEN

Moleküler Biyoloji ve Genetik Bölüm Başkanı

: Yrd. Doç. Dr. Kıvanç BİLECEN

### 1.3.2. Enstitüler

Fen Bilimleri Enstitüsü Müdür

: Prof.Dr. Zümrüt Begüm ÖGEL

Sosyal Bilimler Enstitüsü Müdür V.

: Prof.Dr. Hasan Kürşat GÜLEŞ

### 1.3.3. Yabancı Diller Koordinatörlüğü

Koordinatör

: Doç.Dr. Onur KÖKSAL

### 1.4. İdari Yönetim Kadrosu

Rektör

: Prof.Dr. Hüseyin Avni ÖKTEM

Rektör Yardımcısı

: Prof. Dr. Cumhuri ÇÖKMÜŞ

Rektör Yardımcısı

: Prof. Dr. Hasan Kürşat GÜLEŞ

Genel Sekreter V.

: Prof. Dr. Cumhuri ÇÖKMÜŞ

İdari ve Mali İşler Daire Başkanı

: Ali GÖKÇE

Kütüphane ve Dokümantasyon Daire Başkanı

: Mehmet Fatih KUMSEL

Öğrenci İşleri Daire Başkanı V.

: Mehmet Fatih KUMSEL

Personel Daire Başkanı

: Namık CEYHAN

Strateji Geliştirme Daire Başkanı

: Mehmet Ali SAYICI

Yurtiçi Öğrenci İlişkileri Koordinatörü

: Adem KAHRİMAN

Bilgi İşlem Sorumlusu

: Mehmet GÖK

Yazı İşleri Müdür V.

: Namık CEYHAN

# Konya Gıda ve Tarım Üniversitesi Organizasyon Şeması

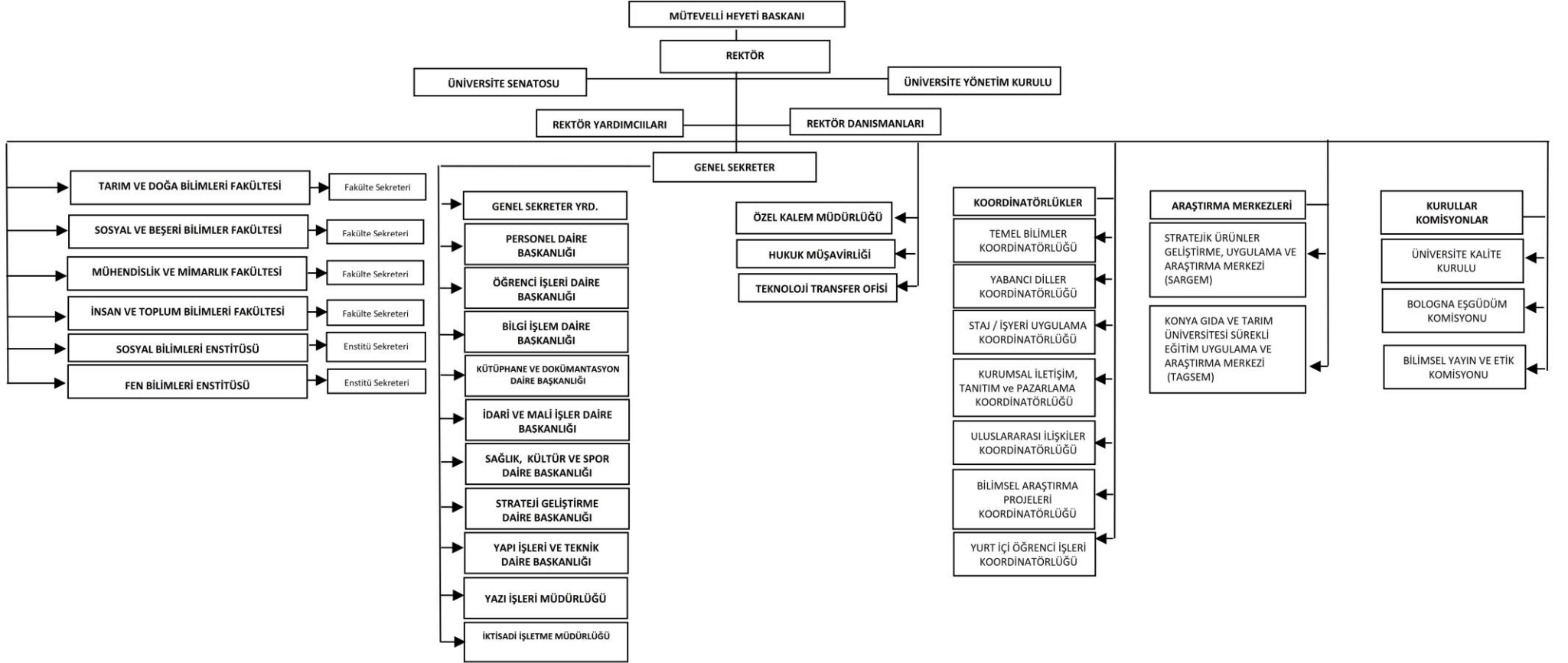





## II. PERSONEL BİLGİLERİ



### 2.1. Akademik Personel

Üniversitemizde görevli 31.08.2016 itibarıyla mevcut insan kaynakları, istihdam şekli, hizmet sınıfları, kadro unvanları, aşağıda verilmiştir.

Akademik Personel					
	Kadroların Doluluk Oranına Göre			Kadroların İstihdam Şekline Göre	
	Dolu	Boş	Toplam	Tam Zamanlı	Yarı Zamanlı
Profesör	7	-	7	7	-
Doçent	1	-	1	1	-
Yrd. Doçent	25	-	25	25	-
Öğretim Görevlisi	0	-	0	0	-
Okutman	5	-	5	5	-
Araştırma Görevlisi	8	-	8	8	-
Uzman	0	-	0	0	-

### 2.2. Yabancı Uyruklu Akademik Personel

Üniversitemizde Yabancı uyruklu akademik personel bulunmamaktadır.

### 2.3. Diğer Üniversitelerde Görevlendirilen Akademik Personel

Diğer Üniversitelerde Görevlendirilen Akademik Personel		
Unvan	Bağlı Olduğu Bölüm	Görevlendirildiği Üniversite
Profesör	0	
Doçent	0	
Yrd. Doçent	1	İngiltere
Uzman	0	
<b>Toplam</b>	<b>1</b>	

### 2.4. Başka Üniversitelerden Kurumda Görevlendirilen Akademik Personel

Başka Üniversitelerden Üniversitemizde Görevlendirilen Akademik Personel		
Unvan	Çalıştığı Bölüm	Geldiği Üniversite
Profesör	0	
Doçent	1	Selçuk Üniversitesi
Yrd. Doçent	0	
<b>Toplam</b>	<b>1</b>	

### 2.5. Sözleşmeli Akademik Personel

Sözleşmeli Akademik Personel Sayısı	
Profesör	7
Doçent	1
Yrd. Doçent	25
Öğretim Görevlisi	0
Uzman	0
Okutman	5
Araştırma Görevlisi	8
<b>Toplam</b>	<b>46</b>

## 2.6. Akademik Personelin Yaş İtibariyle Dağılımı

Akademik Personelin Yaş İtibariyle Dağılımı						
	21-25 Yaş	26-30 Yaş	31-35 Yaş	36-40 Yaş	41-50 Yaş	51- Üzeri
Kişi Sayısı	4	10	6	10	8	8
Yüzde	% 8.7	%21.7	%13.0	%21.7	%17.4	%17.4

## 2.7. İdari Personel

İdari Personel (Kadroların Doluluk Oramna Göre)			
	Dolu	Boş	Toplam
Genel İdari Hizmetler	19	0	19
Teknik Hizmetleri Sınıfı	9	0	9
Yardımcı Hizmetli	4		4
<b>Toplam</b>	<b>32</b>		<b>32</b>

## 2.8. İdari Personelin Eğitim Durumu

İdari Personelin Eğitim Durumu					
	İlköğretim	Lise	Ön Lisans	Lisans	Y.L. ve Dokt.
Kişi Sayısı	3	2	3	13	11
Yüzde	%9.4	%6.2	%9.4	%40.6	%34.4

## 2.9. İdari Personelin Hizmet Süreleri

İdari Personelin Hizmet Süresi						
	1 - 3 Yıl	4 - 6 Yıl	7 - 10 Yıl	11 - 15 Yıl	16 - 20 Yıl	21 - Üzeri
Kişi Sayısı	32					
Yüzde	%100					

## 2.10. İdari Personelin Yaş İtibariyle Dağılımı

İdari Personelin Yaş İtibariyle Dağılımı						
	21-25 Yaş	26-30 Yaş	31-35 Yaş	36-40 Yaş	41-50 Yaş	51- Üzeri
Kişi Sayısı	3	8	3	10	3	5
Yüzde	%9.4	%25.0	%9.4	%31.2	%9.4	%15.6

## 2.11. İşçiler

İşçiler (Çalıştıkları Pozisyonlara Göre)			
	Dolu	Boş	Toplam
Sürekli İşçiler			
Vizeli Geçici İşçiler (adam/ay)	6		
Vizesiz işçiler (3 Aylık)			
<b>Toplam</b>			

### 2.12. Sürekli İşçilerin Hizmet Süreleri

Sürekli İşçilerin Hizmet Süresi						
	1 - 3 Yıl	4 - 6 Yıl	7 - 10 Yıl	11 - 15 Yıl	16 - 20 Yıl	21 - Üzeri
Kişi Sayısı	6					
Yüzde	%100					

### 2.13. Sürekli İşçilerin Yaş İtibariyle Dağılımı

Sürekli İşçilerin Yaş İtibariyle Dağılımı						
	21-25 Yaş	26-30 Yaş	31-35 Yaş	36-40 Yaş	41-50 Yaş	51- Üzeri
Kişi Sayısı	1	1	2	1	---	1
Yüzde	%16.7	%16.7	%33.3	%16.6	---	%16.6







# III. ÖĞRENCİ BİLGİLERİ



### 3.1. Öğrenci Sayıları

Üiversitemiz 2016-2017 Eğitim Öğretim yılında eğitime başlamıştır.Yüzde 100 İngilizce eğitim veren Konya Gıda ve Tarım Üniversitesi; Türkiye'nin gıda ve tarım alanındaki ilk ihtisas üniversitesidir. KGTÜ eğitim modeli gereği, ÖSYS sonuçlarına göre öğrenciler fakülte altındaki ortak programa yerleştirilirler. Ortak programın tamamlanmasını takiben öğrenciler kendi isteğiyle lisans diploması programlarını seçerler.

2016-2017 Eğitim Öğretim Yılına ait öğrenci kayıtlarına ilişkin tablolar aşağıda verilmiştir.

Öğrenci Sayıları			
Birimin Adı	E	K	Toplam
Mühendislik ve Mimarlık Fakültesi	13	17	30
Sosyal ve Beşeri Bilimler Fakültesi	15	4	19
Tarım ve Doğa Bilimleri Fakültesi	4	16	20
<b>Toplam</b>	<b>32</b>	<b>37</b>	<b>69</b>

### 3.2.Öğrenci Kontenjanları

Öğrenci Kontenjanları ve Doluluk Oranı				
Birimin Adı	ÖSS Kontenjanı	ÖSS sonucu Yerleşen	Boş Kalan	Doluluk Oranı
Mühendislik ve Mimarlık Fakültesi	30	30		% 100
Sosyal ve Beşeri Bilimler Fakültesi	20	19	1	%99
Tarım ve Doğa Bilimleri Fakültesi	20	20	-	% 100
<b>Toplam</b>	<b>70</b>	<b>69</b>	<b>1</b>	<b>%99</b>

### 3.3.Yüksek Lisans ve Doktora Programları

2016-2017 eğitim öğretim yılında Mühendislik ve Mimarlık Fakültesi ve Sosyal Beşeri Bilimler Fakültesinde Yüksek Lisans eğitimi verebilmek için Yüksek Öğretim Kuruluna gerekli başvurular yapılmıştır.





# IV. KÜTÜPHANE HİZMETLERİ



#### 4.1.Kütüphane Hizmetleri

Uluslararası bir araştırma ve ihtisas üniversitesi olarak kurgulanan Konya Gıda ve Tarım Üniversitesi'nin Kütüphanesi üniversitemizin amaç, misyon ve vizyonuna uygun olarak yapılandırılmakta ve kütüphane koleksiyonunun geliştirilmesi için üniversitemizin vizyon ve misyonu çerçevesinde kitap bağışları kabul edilmektedir. Bu kapsamda çeşitli kişi ve kurumlardan 4000 adet kitap bağışı kabul edilmiştir. Bununla birlikte Akademisyenlerimizin isteği doğrultusunda 1000'e yakın basılı kitap satın alınmıştır.

Kütüphane hizmetlerinin elektronik ortamda verilmesini sağlamak amacı ile uluslararası standartlara uygun bir kütüphane otomasyon programı alımı için araştırmalarımız devam etmektedir.

Ulusal ve uluslararası standartlara, günümüz teknolojik yapısına ve verimli bir çalışma ortamı sağlamak amacı ile kütüphane hizmetleri ve çalışma kurallarını kapsayan bir "Kütüphane Yönergesi" hazırlanmıştır.

Üniversite kütüphanesinin TÜBİTAK/EKUAL projesi kapsamında tüm üniversitelerin erişimine açık olan veri tabanlarına erişimi sağlanmıştır.

Üniversitelerin veri tabanları alımında ülkemiz için öncülük yapan ve bu konuda tek konsorsiyum olan ANKOS (Anadolu Üniversite Kütüphaneleri Konsorsiyumu)'a üyelik yapılmıştır.

TÜBİTAK/EKUAL projesi kapsamında üniversitemiz erişimine açık olan veri tabanları

CAB

EBSCOHOST

IEEE

ScienceDirect

Scopus

Taylor & Francis

Web of Science

SpringerLink

iThenticate

#### Personel

- 1 Daire Başkanı
- 1 Kütüphaneci

#### Mekan

- Okuma Salonu 50 kullanıcı
- 250 m<sup>2</sup>

#### Kütüphane Kaynakları

- Kitap sayısı: 5000 Adet
- Basılı Periyodik Yayın Sayısı: yok



## 4.2. Seminer ve Toplantılar

### 4.2.1. Kütüphane ve Dokümantasyon Daire Başkanlığının katıldığı Seminer ve Toplantılar

- ✓ 1-3 Ekim 2015 Tarihlerinde Ankara’da Hacettepe Üniversitesi ev sahipliğinde Üniversite ve Araştırma Kütüphanecileri Derneği tarafından düzenlenen “**Elektronik Çağda İçerikten Mimariye Kütüphaneler**” Sempozyumu
- ✓ 22-23 Ekim 2015 tarihlerinde Ankara’da Ankara Üniversitesi, Marmara Üniversitesi ve TÜRKSAT İşbirliği ile düzenlenen “**Kurumsal Belleklerin Geleceği: Dijitalleştirme-Elektronik Arşiv-Elektronik Belge Yönetimi Uygulamaları**” sempozyumu
- ✓ 19 Nisan 2016 tarihinde Ankara’da ATO Congressium’da TÜRKSAT, Ankara Üniversitesi ve Marmara Üniversitesi iş birliğinde düzenlenen “**EBYS Zirvesi 2016**” toplantısı
- ✓ 7-9 Nisan 2016 Tarihlerinde Antalya’da Anadolu Üniversite Kütüphaneleri Konsorsiyumu Derneği tarafından düzenlenen “**Kütüphanelerin Yeniden Yapılandırılması**” ANKOSLink 2015 Konferansı

### 4.3. Diğer Çalışmalar

- Kütüphane için dinamik bir web sayfası hazırlanması planlanmaktadır.
- Kütüphane basılı kaynaklarının artması için bölümlerdeki öğretim üyelerinden ve görevlilerinden talepler alınmakta, bu talepler doğrultusunda fiyat talepleri toplanmaktadır.
- Deneme erişimine açılan ve açılması planlanan veritabanları ile görüşmeler yapılmakta, üniversitemiz ve kütüphane dermemiz için uygunluğuna göre seçim programı tasarlanmaktadır.
- Basılı kaynaklarımızın bibliyografik künyelerinin standart kataloglama için politika üretilme çalışmaları yapılmaktadır.
- Ödünç verme, rezerv, sağlama gibi kütüphane hizmet ve servislerinin kullanımına yönelik olarak politikalar geliştirilmektedir.





# V. BİLGİ İŞLEM HİZMETLERİ



## 5.1. Bilgisayar Durumu

### 5.1.1. Bilgisayar Sayısının Kullanıcılara Göre Dağılımı

Öğrenciler	: 48 adet
Öğretim Elemanları	: 46 adet
İdari Personel	: 37 adet
<b>Toplam</b>	<b>: 131 adet</b>

### 5.1.2. Bilgisayarların Akademik Birimlere Göre Dağılımı

#### Fakülteler

Mühendislik ve Mimarlık Fakültesi	: 15 adet
Sosyal ve Beşeri Bilimler Fakültesi	: 8 adet
Tarım ve Doğa Bilimleri Fakültesi	: 16 adet
<b>Toplam</b>	<b>: 39 adet</b>

**Yabancı Diller Koordinatörlüğü** : 7 adet

### 5.1.3. Öğrenci ve Öğretim Elemanı Başına Düşen Bilgisayar Oranı

Öğrenci başına düşen bilgisayar miktarı : 0.7 adet  
(Öğrenci sayısı: 69)

Öğretim elemanı başına düşen bilgisayar miktarı : 1 adet  
(Öğretim elemanı sayısı: 46)

## 5.2. Öğrencilerle Üniversite Yönetimi Arasında Bilgisayarların İnteraktif Kullanımı

Öğrencilerin yönetimle olan ilişkileri interaktif olarak yapılmaktadır. Öğrenciler, kendilerine ait şifreleri ile transcript, dönem notları, haftalık ders programı ve akademik kayıtlarına ulaşabilmektedir. Ders kayıtlarını bilgisayar ortamında interaktif olarak yapabilmektedir. Her öğrencinin bir e-posta adresi bulunmaktadır. Öğrenciler, sorun ve isteklerini e-posta vasıtasıyla öğretim elemanı ve yöneticilere iletilebilecektir.





# VI. FİZİKSEL DURUM





### 6.1. Fiziksel Yapı

Konya Gıda ve Tarım Üniversitesi; Konya İli Meram İlçesi Alavardı Mahallesi 39698 ada 1 nolu parsel de bulunan 157.175,73 m<sup>2</sup> Kampüs alanı üzerinde faaliyet göstermektedir.

Sıra No	Mevcu Binaların Kullanım Şekli	M <sup>2</sup>
1	Rektörlük Binası	984
2	Sosyal Bilimler Enst.Binası	424
3	Kütüphane Binası	420
4	İdari Bina	988
5	Laboratuvar	734
6	Derslik-Yabancı Dil	1.583
7	Derslik-2	2.370
	<b>Toplam</b>	<b>7.503</b>

Üniversitemiz 7.503 m<sup>2</sup> kapalı alana sahip olup, 39.087 m<sup>2</sup> kampüs binası inşaatı Konya Şeker Sanayi ve Ticaret AŞ tarafından yapımına başlanmıştır.

Ayrıca Kampüs alanı içerisinde faaliyet göstermekte olan ve mülkiyeti Üniversitemize ait Konya Şeker İlk Öğretim okulunun Üniversitemize devri için Konya Valiliği ile çalışmalar devam etmektedir.

### 6.2. Eğitim Alanları Derslikler

Kapasite Kişi	0-50	51-75	76-100	101-150	151-250	251-Üzeri
Sınıf	8					
Bilgisayar Lab.	1					
Diğer Lab.						1
Toplam	9					1

### 6.3. Sosyal Alanlar

#### 6.3.1.Kantinler ve Kafeteryalar

Kantin Sayısı: 1 Adet

Kantin Alanı: 14 m<sup>2</sup>

#### 6.3.2.Yemekhaneler Öğrenci/Personel

Yemekhane Sayısı: 1 Adet

Yemekhane Alanı:160 m<sup>2</sup>

Yemekhane Kapasitesi:110 Kişi

#### 6.3.3.Misafirhaneler

Misafirhane Sayısı: 6 Adet

Misafirhane Kapasitesi: 12 Kişi

#### 6.3.4.Spor Tesisleri

Kapalı Spor Tesisleri Sayısı: 1 Adet

Kapalı Spor Tesisleri Alanı: 100 m<sup>2</sup>

Açık Spor Tesisleri Sayısı: 1 Adet

Açık Spor Tesisleri Alanı: 1500 m<sup>2</sup>

#### 6.3.5.Toplantı - Konferans Salonları

	0-50	51-75	76-100	101-150	151-250	251-Üzeri
Toplantı Salonu						
Konferans Salonu			1			
<b>Toplam</b>			<b>1</b>			





# VII. SOSYAL HİZMETLER



## 7.1. Burs İmkanları

### 7.1.1. ÖSYS Yerleştirme Bursu

Sadece Öğrenci Seçme ve Yerleştirme Sınavı (ÖSYS) Yükseköğretim Programları ve Kontenjanları Kılavuzlarında “Burslu” öğrenci alınacağı belirtilen programlara yerleştirilen öğrencileri kapsar.

Konya Gıda ve Tarım Üniversitesi'nin burslu programlarına yerleştirilen öğrencilere sağlanan burs, sadece burs oranı kadar öğrenim ücretini kapsamaktadır. Karşılıksız olan bu burslar, İngilizce Hazırlık Programında geçirilebilecek süre dahil, öğrenci Konya Gıda Ve Tarım Üniversitesi'ndeki öğrenimine ve derslere devam ettiği sürece verilir.

### 7.1.2. Üstün Başarı Bursu

Öğrenci Seçme ve Yerleştirme Sistemi (ÖSYS) Yükseköğretim Programları ve Kontenjanları Kılavuzlarında yer alan tam burslu programlara yerleştirilen öğrencilerden puan durumuna göre Türkiye genelinde ilk sıralarda yer alan öğrencilere tanınan bir burstur.

Her yıl 8 ay süre ile ödenen “Üstün Başarı Bursu” karşılıksız olup, öğrencinin İngilizce Hazırlık Sınıfı dâhil, Konya Gıda Ve Tarım Üniversitesi'ndeki, **normal öğrenim süresi** içerisinde olmak üzere, öğrenimine devam ettiği ve her yılsonundaki genel not ortalaması dört üzerinden ikinin (2.00/4.00) altına düşmediği sürece devam eder.

### 7.1.3. Şehit ve Gazi Çocuğu Bursu

Üniversitemizin lisans programlarına yerleşen öğrencilerden şehit veya gazi çocuğu olanlara yerleşme sıralarına bakılmaksızın, gerekli belgelerin temin edilmesi durumunda Mütevelli Heyetin belirlediği oranda burs verilir.

### 7.1.4. Yurt Bursu

KGTÜ tam burslu programlarına ÖSYM tarafından yerleştirilen öğrencilere yerleşme puanına ve Türkiye genelindeki başarı sırasına göre tanınan bir burstur. Yurt bursu öğrencinin yılsonundaki genel not ortalaması dört üzerinden ikinin (2.00/4.00) altına düşmediği, uyarı dışında disiplin cezası alınmadığı müddetçe geçerlidir.

Söz konusu bursların tamamı karşılıksızdır.

### 7.1.5. Tercih Bursu

Öğrenci Seçme ve Yerleştirme Sistemi (ÖSYS) Yükseköğretim Programları ve Kontenjanları Kılavuzlarında yer alan programlara yerleştirilen öğrencilerden üniversitemizi ilk 3 tercihlerine yazarak üniversitemize yerleştirilen öğrencilerimize bir defaya mahsus verilen bir burstur.

## 7.2. İletişim Hizmetleri

Üniversitemizde tüm bilgisayarlar üniversite kampusunu saran omurga ağı ile birbirine ve kablolu ve kablosuz internete bağlıdır. Öğrencilerimiz not bilgilerine üniversitemiz web sitesinde bulunan “Öğrenci Bilgi Sistemi” üzerinden ulaşabilmektedirler. Ayrıca tüm öğrencilerimize elektronik posta adresi de verilmektedir.

## 7.3. Sağlık Hizmetleri

Kampüs içerisinde personel ve öğrenciye hizmet üzere bir sağlık merkezi planlaması yapılmaktadır.

## 7.4. Beslenme

2016-2017 Yılında üniversitemize kayıt yaptıran öğrencilerimize öğlen yemeği ücretsiz olarak verilmesi planlanmaktadır.

### 7.5. Barınma

Üniversitemize ait yurt yoktur. Ancak Konya ili içerisinde bulunan özel yurtlar ile anlaşmalar yapılarak öğrencilerimizin yurt hizmetinden yararlanmaları sağlanacaktır.

Üniversitemiz 2016-2017 Eğitim Öğretim yılında kayıt yaptıran ve yurttan kalmak isteyen öğrencilerimizin tamamına yurt imkanı sağlanmıştır. Bu kapsamda talebi olan 42 öğrencimizin yurttan kalması sağlanacaktır.

### 7.6. Ulaşım

Üniversitemiz yerleşke olarak Konya ilinin merkezi noktasında bulunmaktadır. Üniversiteye toplu taşıma araçları ile ulaşmak çok kolaydır. Aynı zamanda kentin çeşitli bölgelerinde bulunan anlaşmalı yurtlarda kalan öğrencilerimiz için sabah ve akşam olmak üzere özel servisler tahsis edilmiştir.

### 7.7. Danışmanlık Hizmetleri

Üniversitemizde öğrencilere ihtiyaç duydukları her alanda uzmanları tarafından danışmanlık hizmeti verilecektir..

### 7.8. Kariyer Hizmetleri

2016-2017 eğitim öğretim yılında üniversitemize ÖSYS ile kayıt yaptıran tüm öğrencilerimize Anadolu Birlik Holding ile yapılan anlaşma ile mezuniyetlerinden sonra talepleri halinde iş garantisi verilmiştir.





# VIII. SOSYAL VE KÜLTÜREL ETKİNLİKLER





### 8.1. Öğrenci Toplulukları

Üniversitemizde eğitim-öğretim başladıktan sonra öğrencilerimizin sosyal faaliyetler yapabilmeleri için Öğrenci Toplulukları Yönerge taslağı hazırlanmış olup Mütevelli Heyet onayından sonra yürürlüğe girecektir.

### 8.2. Sosyal Sorumluluk Projesi

Konya Gıda ve Tarım Üniversitesi tarafından ilk olarak 2016 yılı Haziran ayında Konya’da bulunan özel eğitime muhtaç çocuklar için eğitim programı düzenlenmiş ve sonunda da diploma töreni yapılmış olup, her yıl farklı öğrenciler için geleneksel hale getirilmesi planlanmaktadır.

Bu çalışma için ilk olarak Konya’da faaliyet gösteren bir “Özel Eğitim ve Rehabilitasyon Merkezi” ile işbirliği yapılmıştır. Bu merkez 5 öğrenci belirlemiş ve bilgileri üniversitemiz ile paylaşmıştır.

Bu etkinliğin amacı öğrencilerimizin bir tam gününü üniversitede geçirerek, üniversite ortamını tanımaları ve yapacakları etkinlikler sonucunda diploma alma sevincini aileleriyle birlikte yaşamalarıdır. Etkinlik çerçevesinde;

- Öğrencilere fotoğraflı üniversite öğrenci kimlik kartları, hazırlanmış,
- Öğrencilerin gün sonunda alacağı diplomalar düzenlenmiş,
- Öğrencilerin diploma töreninde giyeceği cüppe ve kepler,hazırlanmış,
- Gün sonunda anı kalması için her öğrenciye üniversitemizi tanıtıcı broşür, defter, kalem ve kırtasiye setinden oluşan bir hediye paketi takdim edilmiş,
- Öğrencilerin seviyelerine yönelik kütüphane etkinliğinden sonra kendilerinde kalmak üzere kitaplar hazırlanarak öğrencilerin kendilerini üniversite ortamı içerisinde hissetmeleri sağlanmıştır.



Üniversite amfisinde üst yönetim tarafından açılış konuşmalarının akabinde Rektör Yardımcısı Prof.Dr. Cumhuri Çökmüş tarafından “Açılış Dersinin “ Yapılması



Kütüphaneye giderek kitaplar, kütüphaneden kitap alımı süreçleri hakkında Kütüphane Daire Başkanından Bilgi Alınması

## KGTÜ Laboratuvarında çeşitli deneyler yapılması



## Diploma Töreni







# IX. ULUSLARARASI İLİŞKİLER





### 9.1. 2015-2016 Uluslararası Antlaşmalar

Üniversitemiz ile Amerika Birleşik Devletleri'nde bulunan üç farklı üniversite arasında 2015 ve 2016 yıllarında işbirliği anlaşmaları imzalanmıştır. Her biri gıda ve tarım alanında A.B.D. ve dünyanın önde gelen üniversiteleri olarak kabul edilen Michigan State University, Purdue University ve University of Missouri ile imzalanan işbirliği anlaşmaları ile Konya Gıda ve Tarım Üniversitesi'nin eğitim ve araştırma alanında uluslararası yapıya sahip bir üniversite olmasıyla ilgili adımlar atılmıştır.

İşbirliği anlaşmaları, Konya Gıda ve Tarım Üniversitesi ile söz konusu üniversiteler arasında öğrenci ve öğretim üyesi değişimi, akademisyenler arasında ortak bilimsel araştırma projeleri gerçekleştirilmesi ve üniversitelerin ortak AR-GE projeleri oluşturarak bunlarla uluslararası proje fonlarına başvuruda bulunması konularını kapsamaktadır.

#### KONYA GIDA VE TARIM ÜNİVERSİTESİ İKİLİ ANLAŞMALARI

Sayı	Üniversite	Bölüm/ İçerik	Ülke
1	Missouri Üniversitesi	Öğretim üyeleri değişimi, Ortak projeler geliştirilmesi, Tarım Politikaları Araştırma Enstitüsü kurulması.	A.B.D
2	Purdue Üniversitesi	Öğrenci değişimi Araştırma ve Eğitim programlarında işbirliği , Tarım ve Gıda sektöründe yurtdışı işbirlikleri.	A.B.D
3	Michigan State Üniversitesi	Eğitim ve araştırma materyalleri, yayın ve akademik bilgi değişimi, Akademisyen değişimi, Ortak eğitim ve araştırma toplantıları Teknik personel ve öğrenci değişimi.	A.B.D







# X. BÜTÇE



## 10.1 Bütçe

01.09.2015 - 31.08.2016 Akademik Yılında Üniversitemiz akademik ve idari birimlerinin ihtiyacı olan her türlü makine, teçhizat, demirbaş ve hizmet alımları Satın Alma ve ihale Yönetmeliğimiz çerçevesinde en uygun fiyatlarla temin edilmiştir.

Konya Gıda ve Tarım Üniversitesi, 01.09.2015 - 31.08.2016 Akademik yılına ait faaliyetleri, Tek Düzen Muhasebe sistemi, Vergi Mevzuatı, Yükseköğretim Kurulu personel mevzuatı, Sosyal Güvenlik ve İş Mevzuatı yönünden Yeminli Mali Müşavir tarafından denetimi yapılmıştır. Yeminli Mali müşavire onaylatılan 2016 Yılı Tasdik Raporu ve Mütevelli Heyeti'nin onayından geçen 2017 yılı bütçesi Yükseköğretim Kurulu'na sunulmuştur.

Üniversitemiz gelir ve giderlerinin Tekdüzen Hesap Planı ve Muhasebe Sistemi Uygulama Genel Tebliği hükümlerine uygun olarak bilgisayar ortamında yasal defterlere kaydı yapılmıştır. Bu kapsamda Yeminli Mali Müşavir tarafından denetimi yapılan denetleme sonucunda;

Tekdüzen Muhasebe Uygulama Genel Tebliği yönünden: Genel tebliğde sıralanan muhasebe ilkelerine uygun olduğu, İşletme kaynaklarına müdahale edilmediği, İşletmenin kişilik kavramına göre işlem yapıldığı, Dönemsellik ilkesine uyulduğu, İşlemlerin açıklamaya gerek olmadan anlaşılır olduğu, Üniversite kayıtlarının gerçek durumu yansıttığı, kayıtlara dayanak teşkil eden fatura ve benzeri belgelerin işlemlere ait olduğu, faaliyet döneminde üniversite faaliyet giderlerinin uygun olduğu rapor ve tasdik edilmiştir.





# XI. EĞİTİM - ÖĞRETİM



## 11.1. 2016-2017 Akademik Yılında Okutulacak Dersler

Üniversitemiz 2016-2017 yılında öğrenci alımına başlayacaktır. Öğrenci alınacak fakültelerimize ait okutulacak dersler ve planlamaları aşağıda verilmiştir.

### 11.1.1. Mühendislik Ve Mimarlık Fakültesi

#### 11.1.1.1. Bilgisayar Mühendisliği Bölümü

##### a. Eğitim Programı

### 1. YARIYIL

Ders Kodu	Ders Adı	T	U	K	AKTS	STATÜSÜ
UNIV-1001	İngilizce I	2	0	2	3	Zorunlu
UNIV-1003	Bilgisayar I	2	0	2	3	Zorunlu
UNIV-1005	Matematik I	4	0	4	6	Zorunlu
UNIV-1007	Fizikte Kavramlar	3	2	4	5	Zorunlu
UNIV-1009	İş Zekası	3	0	3	5	Zorunlu
UNIV-1011	Sosyal Sorumluluk	2	0	2	3	Zorunlu
UNIV-1013	Oryantasyon I	2	0	2	3	Zorunlu
UNIV-1015	Türk Dili ve Edebiyatı I	0	0	0	2	Zorunlu
	<b>TOPLAM KREDİ</b>			<b>19</b>	<b>30</b>	

### 2. YARIYIL

Ders Kodu	Ders Adı	T	U	K	AKTS	STATÜSÜ
UNIV-1002	İngilizce II	2	0	2	3	Zorunlu
UNIV-1004	Bilgisayar II	2	0	2	3	Zorunlu
UNIV-1006	Matematik II	4	0	4	6	Zorunlu
UNIV-1008	Biyolojide Kavramlar	3	2	4	5	Zorunlu
UNIV-1010	Kimyada Kavramlar	3	2	4	5	Zorunlu
UNIV-1012	Uygarılıklar ve Bilim Tarihi	2	0	2	3	Zorunlu
UNIV-1014	Oryantasyon II	2	0	2	3	Zorunlu
UNIV-1016	Türk Dili ve Edebiyatı II	0	0	0	2	Zorunlu
	<b>TOPLAM KREDİ</b>			<b>20</b>	<b>30</b>	

### 3. YARIYIL

Ders Kodu	Ders Adı	T	U	K	AKTS	STATÜSÜ
UNIV-2001	Gıda ve Tarım Sektöründe Kariyer	2	0	2	2	Zorunlu
UNIV-2003	Olasılık ve İstatistik	3	0	3	4	Zorunlu
BENG-2011	Endüstriyel Malzemeler	3	0	3	4	Zorunlu
ITBD-2013	Ekonomiye Giriş	3	0	3	4	Zorunlu
UNIV-2017	Diferansiyel Denklemler	4	0	4	5	Zorunlu
CENG-2001	C Programlama	2	2	3	4	Zorunlu
UNIV-2005	Bilimsel ve Teknik Yazım	2	0	2	3	Zorunlu
UNIV-2007	Atatürk İlkeleri ve İnkılap Tarihi I	0	0	0	2	Zorunlu
UNIV-2009	İş Sağlığı ve Güvenliği I	0	0	0	2	Zorunlu
	<b>TOPLAM KREDİ</b>			<b>20</b>	<b>30</b>	



4. YARIYIL

Ders kodu	Ders Adı	T	U	K	AKTS	STATÜSÜ
CENG-2002	Veri yapıları	3	2	4	4	Zorunlu
CENG-2004	Temel Elektronik	3	2	4	4	Zorunlu
CENG-2006	Programlama Dillerinin Temelleri	3	0	3	3	Zorunlu
CENG-2008	Ayrık Matematik	3	0	3	3	Zorunlu
CENG-2010	Nesneye Yönelik Programlama	3	2	4	4	Zorunlu
CENG-2800	Staj I	0	0	0	6	Zorunlu
UNIV 2010	İş Sağlığı ve Güvenliği II	0	0	0	2	Zorunlu
UNIV2008	Atatürk İlkeleri ve İnkılap Tarihi II	0	0	0	2	Zorunlu
UNIV2006	Sunum ve Anlatım Teknikleri	1	0	1	2	Zorunlu
<b>TOPLAM KREDİ</b>				<b>19</b>	<b>30</b>	

5. YARIYIL

Ders Kodu	Ders Adı	T	U	K	AKTS	STATÜSÜ
CENG-3001	Algoritmalar	3	2	4	6	Zorunlu
CENG-3003	Veritabanı Tasarımı	3	2	4	6	Zorunlu
CENG-3005	İşletim Sistemleri	3	2	4	6	Zorunlu
CENG-3007	Sayısal Tasarım	2	2	3	5	Zorunlu
	Bölüm Seçmeli Dersi	2	2	3	5	Seçmeli
	Sosyal Seçmeli Ders	2	0	2	2	Seçmeli
<b>SEÇMELİ DERSLER</b>						
CENG-3201	Gömülü Sistemler	2	2	3	5	Seçmeli
CENG-3203	Web Programlama	2	2	3	5	Seçmeli
<b>TOPLAM KREDİ</b>				<b>20</b>	<b>30</b>	

6. YARIYIL

Ders Kodu	Ders Adı	T	U	K	AKTS	STATÜSÜ
CENG-3002	Otomatlar ve Düzenli Diller	3	0	3	3	Zorunlu
CENG-3004	Veri İletişimi ve Bilgisayar Ağları	2	2	3	4	Zorunlu
CENG-3006	Bilgisayar Mühendisleri için Sinyaller ve Sistemler	2	2	3	3	Zorunlu
CENG-3008	Yazılım Mühendisliği	3	2	4	4	Zorunlu
CENG-3800	Staj II	0	0	0	6	Zorunlu
	Bölüm Seçmeli Dersi	2	2	3	5	Seçmeli
	Bölüm Seçmeli Dersi	2	2	3	5	Seçmeli
<b>SEÇMELİ DERSLER</b>						
CENG-3202	Sensörler ve Uygulamaları	2	2	3	5	Seçmeli
CENG-3204	Algoritma Analizi	2	2	3	5	Seçmeli
CENG-3206	Bilgisayarlı Grafik	2	2	3	5	Seçmeli
CENG-3208	Optimizasyona Giriş	2	2	3	5	Seçmeli
CENG-3210	Derleyici Tasarımı	2	2	3	5	Seçmeli
CENG-3212	Mobil Programlama	2	2	3	5	Seçmeli
<b>TOPLAM KREDİ</b>				<b>19</b>	<b>30</b>	

7. YARIYIL

Ders Kodu	Ders Adı	T	U	K	AKTS	STATÜSÜ
CENG-4001	Modelleme ve Simülasyon	3	2	4	5	Zorunlu
CENG-4901	Bilgisayar Mühendisliği Tasarımı I	3	2	4	5	Zorunlu
	Bölüm Seçmeli Dersi	2	2	3	5	Seçmeli
	Bölüm Seçmeli Dersi	2	2	3	5	Seçmeli
	Bölüm Seçmeli Dersi	2	2	3	5	Seçmeli
	Farklı Bölüm Teknik Seçmeli Dersi/Dersleri	2	2	3	5	Seçmeli
<b>SEÇMELİ DERSLER</b>						
CENG-4201	Oyun Programlama	2	2	3	5	Seçmeli
CENG-4203	Gömülü Sistem Tasarımı (FPGA)	2	2	3	5	Seçmeli
CENG-4205	VLSI Tasarıma Giriş	2	2	3	5	Seçmeli
CENG-4207	Makine Öğrenmesine Giriş	2	2	3	5	Seçmeli
CENG-4209	Temel Nesne Tanıma Algoritmaları	2	2	3	5	Seçmeli
CENG-4210	Sayısal Sinyal İşlemeye Giriş	2	2	3	5	Seçmeli
	<b>TOPLAM KREDİ</b>			<b>20</b>	<b>30</b>	

8. YARIYIL

Ders kodu	Ders adı	T	U	K	AKTS	STATÜSÜ
CENG-4002	Biyosensör Uygulamaları	2	2	3	5	Zorunlu
CENG-4902	Bilgisayar Mühendisliği Tasarımı II	3	2	4	5	Zorunlu
	Bölüm Seçmeli Dersi	2	2	3	5	Seçmeli
	Bölüm Seçmeli Dersi	2	2	3	5	Seçmeli
	Bölüm Seçmeli Dersi	2	2	3	5	Seçmeli
	Farklı Bölüm Teknik Seçmeli Dersi/Dersleri	2	2	3	5	Seçmeli
<b>SEÇMELİ DERSLER</b>						
CENG-4202	Veri Madenciliğine Giriş	2	2	3	5	Seçmeli
CENG-4204	Sezgisel Algoritmalara Giriş	2	2	3	5	Seçmeli
CENG-4206	Sanallaştırma Uygulamaları	2	2	3	5	Seçmeli
CENG-4208	Bilgisayar Sistemleri Güvenliği	2	2	3	5	Seçmeli
CENG-4210	Şifrelemeye Giriş	2	2	3	5	Seçmeli
CENG-4212	Bulanık Mantık ve Uygulamaları	2	2	3	5	Seçmeli
CENG-4214	Veri İletişimi Protokolleri	2	2	3	5	Seçmeli
	<b>TOPLAM KREDİ</b>			<b>19</b>	<b>30</b>	

### 11.1.1.2. Biyomühendislik Bölümü

#### a. Eğitim Programı

##### 1. YARIYIL

Kod	Ders Adı	T	U	K	AKTS	STATÜSÜ
UNIV 1001	İngilizce I	2	0	2	3	Zorunlu
UNIV 1003	Bilgisayar I	2	0	2	3	Zorunlu
UNIV 1005	Matematik I	4	0	4	6	Zorunlu
UNIV 1007	Fizikte Kavramlar	3	2	4	5	Zorunlu
UNIV 1009	İş Zekâsı	3	0	3	5	Zorunlu
UNIV 1011	Sosyal Sorumluluk	2	0	2	3	Zorunlu
UNIV 1013	Oryantasyon I	2	0	2	3	Zorunlu
UNIV 1015	Türk Dili ve Edebiyatı I	0	0	0	2	Zorunlu
<b>TOPLAM KREDİ</b>				<b>19</b>	<b>30</b>	

##### 2. YARIYIL

Kod	Ders Adı	T	U	K	AKTS	STATÜSÜ
UNIV 1002	İngilizce II	2	0	2	3	Zorunlu
UNIV 1004	Bilgisayar II	2	0	2	3	Zorunlu
UNIV 1006	Matematik II	4	0	4	6	Zorunlu
UNIV 1008	Biyolojide Kavramlar	3	2	4	5	Zorunlu
UNIV 1010	Kimyada Kavramlar	3	2	4	5	Zorunlu
UNIV 1012	Uygarlık ve Bilim Tarihi	2	0	2	3	Zorunlu
UNIV 1014	Oryantasyon II	2	0	2	3	Zorunlu
UNIV 1016	Türk Dili ve Edebiyatı II	0	0	0	2	Zorunlu
<b>TOPLAM KREDİ</b>				<b>20</b>	<b>30</b>	

##### 3. YARIYIL

Kod	Ders Adı	T	U	K	AKTS	STATÜSÜ
UNIV 2001	Gıda ve Tarım Sektöründe Kariyer	2	0	2	2	Zorunlu
UNIV 2003	Olasılık ve İstatistik	3	0	3	4	Zorunlu
UNIV 2005	Bilimsel ve Teknik Yazım	2	0	2	3	Zorunlu
UNIV 2007	Atatürk İlkeleri ve İnkılap Tarihi I	0	0	0	2	Zorunlu
UNIV 2009	İş Sağlığı ve Güvenliği I	0	0	0	2	Zorunlu
UNIV 2017	Diferansiyel Denklemler	4	0	4	5	Zorunlu
BENG 2011	Endüstriyel Malzemeler	3	0	3	4	Zorunlu
CENG 2001	C Programlama	3	0	3	4	Zorunlu
ITBD 2013	Ekonomiye Giriş	3	0	3	4	Zorunlu
<b>TOPLAM KREDİ</b>				<b>20</b>	<b>30</b>	

4. YARIYIL

Kod	Ders Adı	T	U	K	AKTS	STATÜSÜ
UNIV 2002	Organik Kimya	3	0	3	4	Zorunlu
UNIV 2006	Sunum ve Anlatım Teknikleri	1	0	1	2	Zorunlu
UNIV 2008	Atatürk İlkeleri ve İnkılap Tarihi II	0	0	0	2	Zorunlu
UNIV 2010	İş Sağlığı ve Güvenliği II	0	0	0	2	Zorunlu
FENG 2002	Kütle ve Enerji Denklikleri	3	0	3	3	Zorunlu
FENG 2004	Analitik Kimya	3	0	3	4	Zorunlu
FENG 2006	Analitik Kimya Laboratuvar	0	2	1	2	Zorunlu
BENG 2000	Staj I	0	0	0	6	Zorunlu
	Bölüm Seçmeli Ders	3	0	3	5	Seçmeli
<b>SEÇMELİ DERSLER</b>						
BENG 2202	Aletli Analiz İlkeleri					Seçmeli
	<b>TOPLAM KREDİ</b>			<b>14</b>	<b>30</b>	

5. YARIYIL

Kod	Ders Adı	T	U	K	AKTS	STATÜSÜ
MBGE 3001	Biyokimya	3	0	3	4	Zorunlu
FENG 3003	Termodinamik	3	0	3	5	Zorunlu
FENG 3005	Gıda ve Tarımsal Mikrobiyoloji	3	0	3	4	Zorunlu
FENG 3007	Gıda ve Tarımsal Mikrobiyoloji Laboratuvarı	0	2	1	2	Zorunlu
MBGE 3003	Hücrenin Moleküler Biyolojisi 2	3	0	3	5	Zorunlu
	Seçmeli Ders	3	0	3	5	Seçmeli
	Seçmeli Ders	3	0	3	5	Seçmeli
<b>SEÇMELİ DERSLER</b>						
BENG 3201	Biyolojik Tabanlı Enerji Sistemleri					Seçmeli
BENG 3203	Medikal Bilim ve Teknolojiler					Seçmeli
	<b>TOPLAM KREDİ</b>			<b>19</b>	<b>30</b>	

6. YARIYIL

Kod	Ders Adı	T	U	K	AKTS	STATÜSÜ
FENG 3002	Gıda ve Tarımsal Kimya	4	0	4	5	Zorunlu
FENG 3004	Gıda ve Tarımsal Kimya Laboratuvarı	0	2	1	2	Zorunlu
BENG 3002	Biyomühendislikte Güncel Konular	0	2	1	2	Zorunlu
BENG 3000	Staj II	0	0	0	6	Zorunlu
	Bölüm Seçmeli Ders	3	0	3	5	Seçmeli
	Bölüm Seçmeli Ders	3	0	3	5	Seçmeli
	Bölüm Seçmeli Ders	3	0	3	5	Seçmeli
<b>SEÇMELİ DERSLER</b>						
BENG 3202	Organik Kimyada Reaksiyon Mekanizmaları					Seçmeli
BENG 3204	Polimer Kimyası					Seçmeli
BENG 3206	İletken Polimerler					Seçmeli
	<b>TOPLAM KREDİ</b>			<b>15</b>	<b>30</b>	

7. YARIYIL

Kod	Ders Adı	T	U	K	AKTS	STATÜSÜ
BENG 4001	Biyomalzemeler	3	0	3	5	Zorunlu
MBGE 4003	Biyoenformatiğe Giriş	2	2	3	5	Zorunlu
MBGE 4005	Moleküler Biyolojide Metotlar	3	2	4	5	Seçmeli
	Bölüm Seçmeli Ders	3	0	3	5	Seçmeli
	Bölüm Seçmeli Ders	3	0	3	5	Seçmeli
	Bölüm Dışı Seçmeli Ders	3	0	3	5	Seçmeli
<b>SEÇMELİ DERSLER</b>						
BENG 4201	Supramoleküler Kimya					Seçmeli
BENG 4203	İleri Organik Kimya I					Seçmeli
	<b>TOPLAM KREDİ</b>			<b>19</b>	<b>30</b>	

8. YARIYIL

Kod	Ders Adı	T	U	K	AKTS	STATÜSÜ
FENG 4002	Ürün ve Fabrika Tasarımı	2	2	3	6	Zorunlu
MBGE 4006	Biyoteknolojide Metotlar	3	2	4	4	Zorunlu
	Bölüm Seçmeli Ders	2	2	3	5	Seçmeli
	Bölüm Seçmeli Ders	1	4	3	5	Seçmeli
	Bölüm Seçmeli Ders	3	0	3	5	Seçmeli
	Bölüm Dışı Seçmeli Ders	3	0	3	5	Seçmeli
<b>SEÇMELİ DERSLER</b>						
BENG 4202	Biyosensörler					Seçmeli
BENG 4204	Bitki Doku Kültürü					Seçmeli
BENG 4206	İleri Organik Kimya II					Seçmeli
	<b>TOPLAM KREDİ</b>			<b>17</b>	<b>30</b>	

### 11.1.1.3. Gıda Mühendisliği Bölümü

#### a. Eğitim Programı

##### 1.YARIYIL

Kod	Ders Adı	T	U	K	AKTS	STATÜSÜ
UNIV 1001	İngilizce I	2	0	2	3	Zorunlu
UNIV 1003	Bilgisayar I	2	0	2	3	Zorunlu
UNIV 1005	Matematik I	4	0	4	6	Zorunlu
UNIV 1007	Fizikte Kavramlar	3	2	4	5	Zorunlu
UNIV 1009	İş Zekâsı	3	0	3	5	Zorunlu
UNIV 1011	Sosyal Sorumluluk	2	0	2	3	Zorunlu
UNIV 1013	Oryantasyon I	2	0	2	3	Zorunlu
UNIV 1015	Türk Dili ve Edebiyatı I	0	0	0	2	Zorunlu
<b>TOPLAM KREDİ</b>				<b>19</b>	<b>30</b>	

##### 2.YARIYIL

Kod	Ders Adı	T	U	K	AKTS	STATÜSÜ
UNIV 1002	İngilizce II	2	0	2	3	Zorunlu
UNIV 1004	Bilgisayar II	2	0	2	3	Zorunlu
UNIV 1006	Matematik II	4	0	4	6	Zorunlu
UNIV 1008	Biyolojide Kavramlar	3	2	4	5	Zorunlu
UNIV 1010	Kimyada Kavramlar	3	2	4	5	Zorunlu
UNIV 1012	Uygarlık ve Bilim Tarihi	2	0	2	3	Zorunlu
UNIV 1014	Oryantasyon II	2	0	2	3	Zorunlu
UNIV 1016	Türk Dili ve Edebiyatı II	0	0	0	2	Zorunlu
<b>TOPLAM KREDİ</b>				<b>20</b>	<b>30</b>	

##### 3.YARIYIL

Kod	Ders Adı	T	U	K	AKTS	STATÜSÜ
UNIV 2001	Gıda ve Tarım Sektöründe Kariyer	2	0	2	2	Zorunlu
UNIV 2003	Olasılık ve İstatistik	3	0	3	4	Zorunlu
UNIV 2005	Bilimsel ve Teknik Yazım	2	0	2	3	Zorunlu
UNIV 2007	Atatürk İlkeleri ve İnkılap Tarihi I	0	0	0	2	Zorunlu
UNIV 2009	İş Sağlığı ve Güvenliği I	0	0	0	2	Zorunlu
UNIV 2017	Diferansiyel Denklemler	4	0	4	5	Zorunlu
BENG 2011	Endüstriyel Malzemeler	3	0	3	4	Zorunlu
CENG 2001	C Programlama	3	0	3	4	Zorunlu
ITBD 2013	Ekonomiye Giriş	3	0	3	4	Zorunlu
<b>TOPLAM KREDİ</b>				<b>20</b>	<b>30</b>	

**4.YARIYIL**

Kod	Ders Adı	T	U	K	AKTS	STATÜSÜ
UNIV 2002	Organik Kimya	3	0	3	4	Zorunlu
UNIV 2006	Sunum ve Anlatım Teknikleri	1	0	1	2	Zorunlu
UNIV 2008	Atatürk İlkeleri ve İnkılap Tarihi II	0	0	0	2	Zorunlu
UNIV 2010	İş Sağlığı ve Güvenliği II	0	0	0	2	Zorunlu
FENG 2002	Kütle ve Enerji Denklikleri	3	0	3	3	Zorunlu
FENG 2004	Analitik Kimya	3	0	3	4	Zorunlu
FENG 2006	Analitik Kimya Laboratuvar	0	2	1	2	Zorunlu
FENG 2008	Staj I	0	0	0	6	Zorunlu
	Bölüm Seçmeli Ders	3	0	3	5	Seçmeli
<b>SEÇMELİ DERSLER</b>						
FENG 2202	Gıda Bilimi ve İnsan Beslenmesine Giriş					Seçmeli
FENG 2204	Gıda Güvenliği ve Kalite Yönetimi					Seçmeli
	<b>TOPLAM KREDİ</b>			<b>14</b>	<b>30</b>	

**5.YARIYIL**

Kod	Ders Adı	T	U	K	AKTS	STATÜSÜ
MBGE 3001	Biyokimya	3	0	3	4	Zorunlu
FENG 3001	Akışkanlar Mekaniği	3	0	3	5	Zorunlu
FENG 3003	Termodinamik	3	0	3	5	Zorunlu
FENG 3005	Gıda ve Tarımsal Mikrobiyoloji	3	0	3	4	Zorunlu
FENG 3007	Gıda ve Tarımsal Mikrobiyoloji Laboratuvar	0	2	1	2	Zorunlu
	Bölüm Seçmeli Ders	3	0	3	5	Seçmeli
	Bölüm Seçmeli Ders	3	0	3	5	Seçmeli
	Bölüm Dışı Seçmeli Ders	3	0	3	5	Seçmeli
<b>SEÇMELİ DERSLER</b>						
FENG 3201	Moleküler Gastronomi					Seçmeli
FENG 3203	Fonksiyonel Gıdalar					Seçmeli
FENG 3205	Hasat Sonrası İşlemler					Seçmeli
	<b>TOPLAM KREDİ</b>			<b>19</b>	<b>30</b>	

**6.YARIYIL**

Kod	Ders Adı	T	U	K	AKTS	STATÜSÜ
FENG 3002	Gıda ve Tarımsal Kimya	4	0	4	5	Zorunlu
FENG 3004	Gıda ve Tarımsal Kimya Laboratuvar	0	2	1	2	Zorunlu
FENG 3006	Isı ve Kütle Transferi	4	0	4	6	Zorunlu
FENG 3008	Gıda ve Biyoişleme Teknolojileri	4	0	4	6	Zorunlu
FENG 3010	Staj II	0	0	0	6	Zorunlu
	Bölüm Seçmeli Ders	3	0	3	5	Seçmeli
<b>SEÇMELİ DERSLER</b>						
FENG 3202	Gıda ve Kültür					Seçmeli
FENG 3204	Ambalajlama Yöntemleri					Seçmeli
	<b>TOPLAM KREDİ</b>			<b>16</b>	<b>30</b>	

**7.YARIYIL**

Kod	Ders Adı	T	U	K	AKTS	STATÜSÜ
FENG 4001	Proje Çalışmaları	0	4	2	5	Zorunlu
FENG 4003	Proses Tasarımı	2	2	3	5	Zorunlu
	Bölüm Seçmeli Ders	3	0	3	5	Seçmeli
	Bölüm Seçmeli Ders	3	0	3	5	Seçmeli
	Bölüm Seçmeli Ders	3	0	3	5	Seçmeli
	Bölüm Seçmeli Ders	3	0	3	5	Seçmeli
<b>SEÇMELİ DERSLER</b>						
FENG 4201	Gıda Ürünlerinin Duyusal Değerlendirmesi					Seçmeli
FENG 4203	Uygulamalı Kinetik					Seçmeli
FENG 4205	Moleküler Gıda Analizi					Seçmeli
FENG 4207	Gıda Malzemelerinin Fiziksel Özellikleri					Seçmeli
	<b>TOPLAM KREDİ</b>			<b>17</b>	<b>30</b>	

**8.YARIYIL**

Kod	Ders Adı	T	U	K	AKTS	STATÜSÜ
FENG 4002	Ürün ve Fabrika Tasarımı	2	2	3	6	Zorunlu
FENG 4004	Gıda Mühendisliği Operasyonları Laboratuvar	0	4	2	4	Zorunlu
	Bölüm Seçmeli Ders	2	2	3	5	Seçmeli
	Bölüm Seçmeli Ders	1	4	3	5	Seçmeli
	Bölüm Seçmeli Ders	3	0	3	5	Seçmeli
	Bölüm Dışı Seçmeli Ders	3	0	3	5	Seçmeli
<b>SEÇMELİ DERSLER</b>						
FENG 4202	İleri Seviyede Gıda Ürünlerinin Duyusal Değerlendirmesi					Seçmeli
FENG 4204	Matlab					Seçmeli
FENG 4206	Ayırma Teknikleri					Seçmeli
FENG 4208	Protein Mühendisliği					Seçmeli
	<b>TOPLAM KREDİ</b>			<b>17</b>	<b>30</b>	



## 11.1.2. Sosyal Ve Beşeri Bilimler Fakültesi

### 11.1.2.1. Ekonomi Bölümü

#### a. Eğitim Programı

#### 1. YARIYIL

Kod	Dersin Adı	T	A	C	AKTS	Durum
UNIV1001	İngilizce I	2	0	2	3	Zorunlu
UNIV1003	Bilgisayar I	2	0	2	3	Zorunlu
UNIV1005	Matematik I	4	0	4	6	Zorunlu
ECOD1001	Hukuka Giriş	3	2	4	5	Zorunlu
UNIV1009	İş Zekası	3	0	3	5	Zorunlu
UNIV1011	Sosyal Sorumluluk	2	0	2	3	Zorunlu
UNIV1013	Oryantasyon I	2	0	2	3	Zorunlu
UNIV1015	Türk Dili Ve Edebiyatı I	0	0	0	2	Zorunlu
	<b>Toplam Kredi</b>			<b>19</b>	<b>30</b>	

#### 2. YARIYIL

Kod	Dersin Adı	T	A	C	AKTS	Durum
UNIV1002	İngilizce II	2	0	2	3	Zorunlu
UNIV1004	Bilgisayar II	2	0	2	3	Zorunlu
UNIV1006	Matematik II	4	0	4	6	Zorunlu
UNIV1008	Biyolojide Kavramlar	3	2	4	5	Zorunlu
ECOD1002	Sosyal Psikolojiye Giriş	4	0	4	5	Zorunlu
UNIV1012	Uygurluk Ve Bilim Tarihi	2	0	2	3	Zorunlu
UNIV1014	Oryantasyon II	2	0	2	3	Zorunlu
UNIV1016	Türk Dili Ve Edebiyatı II	0	0	0	2	Zorunlu
	<b>Toplam Kredi</b>			<b>20</b>	<b>30</b>	

#### 3. YARIYIL

Kod	Dersin Adı	T	A	C	AKTS	Durum
ECOD2001	Finansal Yönetim I	3	0	3	4	Zorunlu
ECOD2003	Psikolojiye Giriş	3	0	3	5	Zorunlu
ECOD2005	İşletme Bilimine Giriş I	3	0	3	5	Zorunlu
ECOD2007	İstatistik I	3	0	3	5	Zorunlu
UNIV2005	Bilimsel ve Teknik Yazım	2	0	2	3	Zorunlu
UNIV2007	Atatürk İlkeleri ve İnkılap Tarihi I	0	0	0	2	Zorunlu
ECOD2009	Ekonomi I	3	0	3	4	Zorunlu
UNIV2009	İş Sağlığı ve Güvenliği I	0	0	0	2	Zorunlu
	<b>Toplam Kredi</b>			<b>17</b>	<b>30</b>	

4. YARIYIL

Kod	Dersin Adı	T	A	C	AKTS	Durum
ECOD2002	Ekonomi II	3	0	3	4	Zorunlu
ECOD2004	İstatistik II	3	0	3	4	Zorunlu
UNIV2006	Sunum ve Anlatım Teknikleri	1	0	1	2	Zorunlu
UNIV2008	Atatürk İlkeleri ve İnkılap Tarihi II	0	0	0	2	Zorunlu
ECOD2006	Staj I	0	0	0	6	Zorunlu
UNIV2010	İş Sağlığı ve Güvenliği II	0	0	0	2	Zorunlu
	Bölüm Seçmeli Ders	3	0	3	5	Seçmeli
	Bölüm Seçmeli Ders	3	0	3	5	Seçmeli
	<b>Seçmeli Dersler</b>					
ECOD2202	Avrupa Birliği Ve Türkiye					Seçmeli
ECOD2204	E Ticaret					Seçmeli
ECOD2206	Bilgi Teknolojileri Ve Yenilik Yönetimi					Seçmeli
ECOD2208	Sosyolojiye Giriş					Seçmeli
	<b>Toplam Kredi</b>			<b>13</b>	<b>30</b>	

5. YARIYIL

Kod	Dersin Adı	T	A	C	AKTS	Durum
ECOD3001	İleri Mikroekonomi	3	0	3	5	Zorunlu
ECOD3003	İktisadi Düşünce Tarihi	3	0	3	5	Zorunlu
ECOD3005	Kurumsal Finans	3	0	3	5	Zorunlu
	Bölüm Seçmeli Ders	3	0	3	5	Seçmeli
	Bölüm Seçmeli Ders	3	0	3	5	Seçmeli
	Serbest (Bölüm Dışı) Seçmeli Ders	3	0	3	5	Seçmeli
	<b>Seçmeli Dersler</b>					
ECOD3201	Sanat ve Yaşam					Seçmeli
ECOD3203	Örgütsel Değişim Yönetimi					Seçmeli
ECOD3205	Satış Yönetimi					Seçmeli
ECOD3207	Tüketici Davranışları					Seçmeli
	<b>Toplam Kredi</b>			<b>18</b>	<b>30</b>	

6. YARIYIL

Kod	Dersin Adı	T	A	C	AKTS	Durum
ECOD3002	İleri Makroekonomi	3	0	3	5	Zorunlu
ECOD3004	Tarım Piyasalarına Giriş	3	0	3	4	Zorunlu
ECOD3006	Ekonometriye Giriş	3	0	3	5	Zorunlu
ECOD3008	Sabit Gelirli Menkul Kıymetler	3	0	3	5	Zorunlu
ECOD3010	Staj II	0	0	0	6	Zorunlu
	Bölüm Seçmeli Ders	3	0	3	5	Seçmeli
	<b>Seçmeli Dersler</b>					
ECOD3202	Toplam Kalite Yönetimi					Seçmeli
ECOD3204	Uluslararası İşletmecilik					Seçmeli
ECOD3206	Yöneylem Araştırması					Seçmeli
	<b>Toplam Kredi</b>			<b>15</b>	<b>30</b>	

**7. YARIYIL**

Kod	Dersin Adı	T	A	C	Akts	Durum
ECOD4001	İleri Ekonomi	3	0	3	5	Zorunlu
ECOD4003	Finansal Piyasalar ve Kurumlar	3	0	3	5	Zorunlu
	Bölüm Seçmeli Ders	3	0	3	5	Seçmeli
	Bölüm Seçmeli Ders	3	0	3	5	Seçmeli
	Bölüm Seçmeli Ders	3	0	3	5	Seçmeli
	Serbest (Bölüm Dışı) Seçmeli Ders	3	0	3	5	Seçmeli
	<b>Seçmeli Dersler</b>					
ECOD4201	Stratejik Pazarlama Yönetimi					Seçmeli
ECOD4203	Yönetim Muhasebesi					Seçmeli
ECOD4205	Uluslararası Dağıtım Kanalları Yönetimi					Seçmeli
ECOD4207	İnsan Kaynakları Yönetimi					Seçmeli
ECOD4209	Proje Yönetimi					Seçmeli
	<b>Toplam Kredi</b>			<b>18</b>	<b>30</b>	

**8. YARIYIL**

Kod	Dersin Adı	T	A	C	AKTS	Durum
ECOD4002	Tez	5	0	5	5	Zorunlu
ECOD4004	Uluslararası Finans	3	0	3	5	Zorunlu
ECOD4006	Güvenlik Analizi ve Portföy Yönetimi	3	0	3	5	Zorunlu
ECOD4008	Uluslararası Ticaret	3	0	3	5	Zorunlu
	Bölüm Seçmeli Ders	3	0	3	5	Seçmeli
	Serbest (Bölüm Dışı) Seçmeli Ders	3	0	3	5	Seçmeli
	<b>Seçmeli Dersler</b>					
ECOD4202	Stratejik Yönetim					Seçmeli
ECOD4204	İşletme Etiği ve Sosyal Sorumluluk					Seçmeli
ECOD4206	Denetim					Seçmeli
ECOD4208	Oyun Teorisi					Seçmeli
ECOD4210	İletişim Ve İnsan					Seçmeli
ECOD4212	Dünya Siyasi Tarihi					Seçmeli
ECOD4214	Uluslararası ve Avrupa Birliği Ticaret Hukuku					Seçmeli
	<b>Toplam Kredi</b>			<b>20</b>	<b>30</b>	

EKONOMİ BÖLÜMÜ SEÇMELİ DERS LİSTESİ						
Kodu	Ders İsmi	T	A	C	AKTS	Dönemi
ECOD2202	Avrupa Birliği ve Türkiye	3	0	3	5	4
ECOD2204	E Ticaret	3	0	3	5	4
ECOD2206	Bilgi Teknolojileri ve Yenilik Yönetimi	3	0	3	5	4
ECOD2208	Sosyolojiye Giriş	3	0	3	5	4
ECOD3201	Sanat ve Yaşam	3	0	3	5	5
ECOD3203	Örgütsel Değişim Yönetimi	3	0	3	5	5
ECOD3205	Satış Yönetimi	3	0	3	5	5
ECOD3207	Tüketici Davranışları	3	0	3	5	5
ECOD3202	Toplam Kalite Yönetimi	3	0	3	5	6
ECOD3204	Uluslararası İşletmecilik	3	0	3	5	6
ECOD3206	Yöneylem Araştırmaları	3	0	3	5	6
ECOD4201	Stratejik Pazarlama Yönetimi	3	0	3	5	7
ECOD4203	Yönetim Muhasebesi	3	0	3	5	7
ECOD4205	Uluslararası Dağıtım Kanalları Yönetimi	3	0	3	5	7
ECOD4207	İnsan Kaynakları Yönetimi	3	0	3	5	7
ECOD4209	Proje Yönetimi	3	0	3	5	7
ECOD4202	Stratejik Yönetim	3	0	3	5	8
ECOD4204	İşletme Etiği ve Sosyal Sorumluluk	3	0	3	5	8
ECOD4206	Denetleme	3	0	3	5	8
ECOD4208	Oyun Teorisi	3	0	3	5	8
ECOD4210	İletişim ve İnsan	3	0	3	5	8
ECOD4212	Dünya Siyasi Tarihi	3	0	3	5	8
ECOD4214	Uluslararası ve Avrupa Birliği Ticaret Hukuku	3	0	3	5	8

**11.1.2.2. Uluslar arası Ticaret ve İşletmecilik Bölümü**  
**a. Eğitim Programı**

**ULUSLARARASI TİCARET VE İŞLETMECİLİK BÖLÜMÜ DERS PROGRAMI**

**1. YARIYIL**

Kod	Dersin Adı	T	A	C	AKTS	STATÜSÜ
UNIV1001	İngilizce I	2	0	2	3	Zorunlu
UNIV1003	Bilgisayar I	2	0	2	3	Zorunlu
UNIV1005	Matematik I	4	0	4	6	Zorunlu
ITBD1001	Hukuka Giriş	3	2	4	5	Zorunlu
UNIV1009	İş Zekası	3	0	3	5	Zorunlu
UNIV1011	Sosyal Sorumluluk	2	0	2	3	Zorunlu
UNIV1013	Oryantasyon I	2	0	2	3	Zorunlu
UNIV1015	Türk Dili ve Edebiyatı I	0	0	0	2	Zorunlu
<b>Toplam Kredi</b>				<b>19</b>	<b>30</b>	

**2. YARIYIL**

Kod	Dersin Adı	T	A	C	AKTS	STATÜSÜ
UNIV1002	İngilizce II	2	0	2	3	Zorunlu
UNIV1004	Bilgisayar II	2	0	2	3	Zorunlu
UNIV1006	Matematik II	4	0	4	6	Zorunlu
UNIV1008	Biyolojide Kavramlar	3	2	4	5	Zorunlu
ITBD1002	Sosyal Psikolojiye Giriş	4	0	4	5	Zorunlu
UNIV1012	Uygurlık ve Bilim Tarihi	2	0	2	3	Zorunlu
UNIV1014	Oryantasyon II	2	0	2	3	Zorunlu
UNIV1016	Türk Dili ve Edebiyatı II	0	0	0	2	Zorunlu
<b>Toplam Kredi</b>				<b>20</b>	<b>30</b>	

**3. YARIYIL**

Kod	Dersin Adı	T	A	C	AKTS	STATÜSÜ
ITBD2001	Finansal Yönetim I	3	0	3	4	Zorunlu
ITBD2003	Psikolojiye Giriş	3	0	3	5	Zorunlu
ITBD2005	İşletme Bilimine Giriş I	3	0	3	5	Zorunlu
ITBD2007	İstatistik I	3	0	3	5	Zorunlu
UNIV2005	Bilimsel ve Teknik Yazım	2	0	2	3	Zorunlu
UNIV2007	Atatürk İlkeleri Ve İnkılap Tarihi I	0	0	0	2	Zorunlu
ITBD2009	Ekonomi I	3	0	3	4	Zorunlu
UNIV2009	İş Sağlığı ve Güvenliği I	0	0	0	2	Zorunlu
<b>Toplam Kredi</b>				<b>17</b>	<b>30</b>	

4.YARIYIL

Kod	Dersin Adı	T	A	C	AKTS	STATÜSÜ
ITBD2002	Finansal Yönetim II	3	0	3	5	Zorunlu
ITBD2004	İşletme Bilimine Giriş II	3	0	3	4	Zorunlu
ITBD2006	İstatistik II	3	0	3	4	Zorunlu
UNIV2006	Sunum ve Anlatım Teknikleri	1	0	1	2	Zorunlu
UNIV2008	Atatürk İlkeleri ve İnkılap Tarihi II	0	0	0	2	Zorunlu
ITBD2008	Staj I	0	0	0	6	Zorunlu
UNIV2010	İş Sağlığı ve Güvenliği II	0	0	0	2	Zorunlu
	Bölüm Seçmeli Ders	3	0	3	5	Seçmeli
	<b>Seçmeli Dersler</b>					
ITBD2202	Avrupa Birliği Ve Türkiye					Seçmeli
ITBD2204	E Ticaret					Seçmeli
ITBD2206	Bilgi Teknolojileri Ve Yenilik Yönetimi					Seçmeli
ITBD2208	Sosyolojiye Giriş					Seçmeli
	<b>Toplam Kredi</b>				<b>13</b>	<b>30</b>

5. YARIYIL

Kod	Dersin Adı	T	A	C	AKTS	STATÜSÜ
ITBD3001	Uluslararası Ticaretin Temelleri	4	0	4	6	Zorunlu
ITBD3003	Pazarlama İlkeleri	4	0	4	5	Zorunlu
ITBD3005	Finansın Temelleri	2	0	2	4	Zorunlu
	Bölüm Seçmeli Ders	3	0	3	5	Seçmeli
	Bölüm Seçmeli Ders	3	0	3	5	Seçmeli
	Bölüm Dışı Seçmeli Ders	2	0	2	5	Seçmeli
	<b>Seçmeli Dersler</b>					
ITBD3201	Sanat ve Yaşam					Seçmeli
ITBD3203	Örgütsel Değişim Yönetimi					Seçmeli
ITBD3205	Satış Yönetimi					Seçmeli
ITBD3207	Tüketici Davranışları					Seçmeli
	<b>Toplam Kredi</b>				<b>18</b>	<b>30</b>

6. YARIYIL

Kod	Dersin Adı	T	A	C	AKTS	STATÜSÜ
ITBD3002	İş Hukuku	4	0	4	4	Zorunlu
ITBD3004	Uluslararası Pazarlama	4	0	4	5	Zorunlu
ITBD3006	Staj II	0	0	0	6	Zorunlu
	Bölüm Seçmeli Ders	3	0	3	5	Seçmeli
	Bölüm Seçmeli Ders	3	0	3	5	Seçmeli
	Bölüm Dışı Seçmeli Ders	2	0	2	5	Seçmeli
	<b>Seçmeli Dersler</b>					
ITBD3202	Toplam Kalite Yönetimi					Seçmeli
ITBD3204	Uluslararası İşletmecilik					Seçmeli
ITBD3206	Yöneylem Araştırması					Seçmeli
	<b>Toplam Kredi</b>				<b>16</b>	<b>30</b>

7.YARIYIL

Kod	Dersin Adı	T	A	C	AKTS	STATÜSÜ
ITBD4001	Ticari İlişkiler	4	0	4	5	Zorunlu
ITBD4003	Ticaret Bilgi Sistemleri	3	0	3	5	Zorunlu
ITBD4005	İhracat İthalat Yönetimi	3	0	3	5	Zorunlu
ITBD4007	Tedarik Zinciri Yönetimi	3	0	3	5	Zorunlu
	Bölüm Seçmeli Ders	3	0	3	5	Seçmeli
	Bölüm Dışı Seçmeli Ders	3	0	3	5	Seçmeli
<b>Seçmeli Dersler</b>						
ITBD4201	Stratejik Pazarlama Yönetimi					Seçmeli
ITBD4203	Yönetim Muhasebesi					Seçmeli
ITBD4205	Uluslararası Dağıtım Kanalları Yönetimi					Seçmeli
ITBD4207	İnsan Kaynakları Yönetimi					Seçmeli
ITBD4209	Proje Yönetimi					Seçmeli
	<b>Toplam Kredi</b>			<b>19</b>	<b>30</b>	

8. YARIYIL

Kod	Dersin Adı	T	A	C	AKTS	STATÜSÜ
ITBD4002	Tez	5	0	5	5	Zorunlu
ITBD4004	Risk ve Sigorta	2	0	2	5	Zorunlu
ITBD4006	Döviz Kuru Rejimleri ve Ticaret	2	0	2	5	Zorunlu
	Bölüm Seçmeli Ders	3	0	3	5	Seçmeli
	Bölüm Seçmeli Ders	3	0	3	5	Seçmeli
	Bölüm Dışı Seçmeli Ders	3	0	3	5	Seçmeli
<b>Seçmeli Dersler</b>						
ITBD4202	Stratejik Yönetim					Seçmeli
ITBD4204	İşletme Etiği ve Sosyal Sorumluluk					Seçmeli
ITBD4206	Denetim					Seçmeli
ITBD4208	Oyun Teorisi					Seçmeli
ITBD4210	İletişim ve İnsan					Seçmeli
ITBD4212	Dünya Siyasi Tarihi					Seçmeli
ITBD4214	Uluslararası ve Avrupa Birliği Ticaret Hukuku					Seçmeli
	<b>Toplam Kredi</b>			<b>18</b>	<b>30</b>	

ULUSLARARASI TİCARET VE İŞLETMECİLİK BÖLÜMÜ SEÇMELİ DERS LİSTESİ						
Kodu	Ders İsmi	T	A	C	AK TS	Dönem i
ITBD2202	Avrupa Birliği ve Türkiye	3	0	3	5	4
ITBD2204	E Ticaret	3	0	3	5	4
ITBD2206	Bilgi Teknolojisi ve Yenilik Yönetimi	3	0	3	5	4
ITBD2208	Sosyolojiye Giriş	3	0	3	5	4
ITBD3201	Sanat ve Yaşam	3	0	3	5	5
ITBD3203	Örgütsel Değişim Yönetimi	3	0	3	5	5
ITBD3205	Satış Yönetimi	3	0	3	5	5
ITBD3207	Tüketici Davranışları	3	0	3	5	5
ITBD3202	Toplam Kalite Yönetimi	3	0	3	5	6
ITBD3204	Uluslararası İşletmecilik	3	0	3	5	6
ITBD3206	Yöneylem Araştırması	3	0	3	5	6
ITBD4201	Stratejik Pazarlama Yönetimi	3	0	3	5	7
ITBD4203	Yönetim Muhasebesi	3	0	3	5	7
ITBD4205	Uluslararası Dağıtım Kanalları Yönetimi	3	0	3	5	7
ITBD4207	İnsan Kaynakları Yönetimi	3	0	3	5	7
ITBD4209	Proje Yönetimi	3	0	3	5	7
ITBD4202	Stratejik Yönetim	3	0	3	5	8
ITBD4204	İşletme Etiği ve Sosyal Sorumluluk	3	0	3	5	8
ITBD4206	Denetim	3	0	3	5	8
ITBD4208	Oyun Teorisi	3	0	3	5	8
ITBD4210	İletişim ve İnsan	3	0	3	5	8
ITBD4212	Dünya Siyasi Tarihi	3	0	3	5	8
ITBD4214	Uluslararası ve Avrupa Birliği Ticaret Hukuku	3	0	3	5	8



### 11.1.3. Tarım ve Doğa Bilimleri Fakültesi

#### 11.1.3.1. Bitkisel Üretim ve Teknolojileri Bölümü

##### a. Eğitim Programı

#### 1. YARIYIL

Ders Kodu	Ders Adı	T	A	C	AKTS	STATÜSÜ
UNIV 1001	İngilizce I	2	0	2	3	Zorunlu
UNIV 1003	Bilgisayar I	2	0	2	3	Zorunlu
UNIV 1005	Matematik I	4	0	4	6	Zorunlu
UNIV 1007	Fizikte Kavramlar	3	2	4	5	Zorunlu
UNIV 1009	İş Zekası	3	0	3	5	Zorunlu
UNIV 1011	Sosyal Sorumluluk	2	0	2	3	Zorunlu
UNIV 1013	Oryantasyon I	2	0	2	3	Zorunlu
UNIV 1015	Türk Dili ve Edebiyatı I	0	0	0	2	Zorunlu
<b>TOPLAM KREDİ</b>					<b>19</b>	<b>30</b>

#### 2. YARIYIL

Ders Kodu	Ders Adı	T	A	C	AKTS	STATÜSÜ
UNIV 1002	İngilizce II	2	0	2	3	Zorunlu
UNIV 1004	Bilgisayar II	2	0	2	3	Zorunlu
UNIV 1006	Matematik II	4	0	4	6	Zorunlu
UNIV 1008	Biyolojide Kavramlar	3	2	4	5	Zorunlu
UNIV 1010	Kimyada Kavramlar	3	2	4	5	Zorunlu
UNIV 1012	Uygarılıklar ve Bilim Tarihi	2	0	2	3	Zorunlu
UNIV 1014	Oryantasyon II	2	0	2	3	Zorunlu
UNIV 1016	Türk Dili ve Edebiyatı II	0	0	0	2	Zorunlu
<b>TOPLAM KREDİ</b>					<b>20</b>	<b>30</b>

#### 3. YARIYIL

Ders Kodu	Ders Adı	T	A	C	AKTS	STATÜSÜ
UNIV 2001	Gıda ve Tarım Sektöründe Kariyer	2	0	2	2	Zorunlu
UNIV 2003	Olasılık ve İstatistik	3	0	3	4	Zorunlu
UNIV 2011	Ekoloji ve Doğal Kaynak Yönetimi	2	2	3	5	Zorunlu
MBGE 2001	Genetik	2	2	3	6	Zorunlu
UNIV 2013	Tarım ve Toplum	2	0	2	3	Zorunlu
UNIV 2015	Gıda ve Tarımsal Üretim Sistemleri	2	0	2	3	Zorunlu
UNIV 2005	Bilimsel ve Teknik Yazım	2	0	2	3	Zorunlu
UNIV 2007	Atatürk İlkeleri ve İnkılap Tarihi I	0	0	0	2	Zorunlu
UNIV 2009	İş Sağlığı ve Güvenliği I	0	0	0	2	Zorunlu
<b>TOPLAM KREDİ</b>					<b>17</b>	<b>30</b>

4. YARIYIL

Ders Kodu	Ders Adı	T	A	C	AKTS	STATÜSÜ
UNIV 2016	Botanik	3	0	3	3	Zorunlu
UNIV 2012	Zootečni	2	2	3	4	Zorunlu
PLNT 2002	Toprak Bilimi	2	2	3	4	Zorunlu
UNIV 2014	Tarımsal Meteoroloji ve İklim Değişikliği	2	0	2	2	Zorunlu
UNIV 2006	Sunum Teknikleri	1	0	1	2	Zorunlu
UNIV 2008	Atatürk İlkeleri ve İnkılap Tarihi II	0	0	0	2	Zorunlu
UNIV 2010	İş Sağlığı ve Güvenliği II	0	0	0	2	Zorunlu
PLNT 2004	Staj	0	0	0	6	Zorunlu
	Bölüm Seçmeli Ders	-	-	3	5	Seçmeli
<b>Bölüm Seçmeli Dersler</b>						
PLNT 2202	Tarım , Çevre ve Sürdürülebilirlik	3	0	3	5	Seçmeli
PLNT 2204	Tarım ve İnsan Sağlığı	3	0	3	5	Seçmeli
PLNT 2206	Tarımsal Araştırma Yöntemleri ve İstatistik	2	2	3	5	Seçmeli
	<b>TOPLAM KREDİ</b>				<b>15</b>	<b>30</b>

5. YARIYIL

Ders Kodu	Ders Adı	T	A	C	AKTS	STATÜSÜ
PLNT 3001	Bitki Patolojisi ve Entomolojinin Esasları	2	2	3	5	Zorunlu
PLNT 3003	Bitki Islahı ve Tohumculuk	2	2	3	5	Zorunlu
PLNT 3005	Bahçe Bitkileri	2	2	3	5	Zorunlu
PLNT 3007	Tarla Bitkileri	2	2	3	5	Zorunlu
PLNT 3009	Bitki Fizyolojisi	2	2	3	5	Zorunlu
	Bölüm Dışı Seçmeli Ders	2	2	3	5	Seçmeli
	<b>TOPLAM KREDİ</b>				<b>18</b>	<b>30</b>

6. YARIYIL

Ders Kodu	Ders Adı	T	A	C	AKTS	STATÜSÜ
PLNT 3002	Tarımsal Mekanizasyon	2	2	3	5	Zorunlu
PLNT 3004	Yem Bitkileri ve Meracılık	2	2	3	4	Zorunlu
PLNT 3006	Bitki Besleme	2	2	3	5	Zorunlu
PLNT 3008	Staj	0	0	0	6	Zorunlu
	Bölüm Dışı Seçmeli Ders	3	0	3	5	Seçmeli
	Bölüm Seçmeli Ders	2	2	3	5	Seçmeli
<b>Bölüm Seçmeli Dersler</b>						
PLNT 3202	Organik Tarım	2	2	3	5	Seçmeli
PLNT 3204	Kontrollü Koşullarda Bitki Yetiştirme Sistemleri	2	2	3	5	Seçmeli
PLNT 3206	Yabancı Ot Bilimi	2	2	3	5	Seçmeli
PLNT 3208	Organik Hayvansal Üretim	2	2	3	5	Seçmeli
	<b>TOPLAM KREDİ</b>				<b>15</b>	<b>30</b>

### 7. YARIYIL

Ders Kodu	Ders Adı	T	A	C	AKTS	STATÜSÜ
PLNT 4001	Bitirme Projesi I	0	4	2	5	Zorunlu
PLNT 4003	Tahıllar ve Baklagiller	2	2	3	5	Zorunlu
	Bölüm Seçmeli Ders	-	-	9	15	Seçmeli
	Bölüm Dışı Seçmeli Ders (Sosyal veya Kültürel)	3	0	3	5	Seçmeli
<b>Bölüm Seçmeli Dersler</b>						
PLNT 4201	Bilgiye Dayalı Biyoekonomi	3	0	3	5	Seçmeli
PLNT 4203	Abiyotik Stres Fizyolojisi ve Toleransı	2	2	3	5	Seçmeli
PLNT 4205	Toprak ve Su Koruma	2	2	3	5	Seçmeli
PLNT 4207	Genel Meyvecilik	2	2	3	5	Seçmeli
PLNT 4209	Yem Bilimi	2	2	3	5	Seçmeli
PLNT 4211	Pestisitler, Çevre ve İnsan Sağlığı	3	0	3	5	Seçmeli
PLNT 4213	Gelişmekte Olan Ülkelerde Tarım	3	0	3	5	Seçmeli
	<b>TOPLAM KREDİ</b>			<b>17</b>	<b>30</b>	

### 8. YARIYIL

Ders Kodu	Ders Adı	T	A	C	AKTS	STATÜSÜ
PLNT 4002	Bitirme Projesi II	0	4	2	5	Zorunlu
PLNT 4004	Endüstri Bitkileri	2	2	3	5	Zorunlu
	Bölüm Seçmeli Ders	6	6	9	15	Seçmeli
	Bölüm Dışı Seçmeli Ders	3	0	3	5	Seçmeli
<b>Bölüm Seçmeli Dersler</b>						
PLNT 4202	Tıbbi ve Aromatik Bitkiler	2	2	3	5	Seçmeli
PLNT 4204	Çiftlik Yönetimi	2	2	3	5	Seçmeli
PLNT 4206	Genel Sebzeçilik	2	2	3	5	Seçmeli
PLNT 4208	Yaşam Bilimlerinde Coğrafi Bilgi Sistemleri	2	2	3	5	Seçmeli
PLNT 4210	Bitkilerde Mineral Madde Dengesi	2	2	3	5	Seçmeli
PLNT 4212	Çayır - Mera Ekolojisi ve Amenajmanı	2	2	3	5	Seçmeli
PLNT 4214	Entegre Zararlı Yönetimi	2	2	3	5	Seçmel,
PLNT 4216	Otlama Sistemleri ve Yönetimi	2	2	3	5	Seçmeli
	<b>TOPLAM KREDİ</b>			<b>17</b>	<b>30</b>	

11.1.3.2. Moleküler Biyoloji ve Genetik Bölümü

a. Eğitim Programı

1. YARIYIL

Kodu	Dersin Adı	T	U	K	AKTS	STATÜSÜ
UNIV 1001	İngilizce I	2	0	2	3	Zorunlu
UNIV 1003	Bilgisayar I	2	0	2	3	Zorunlu
UNIV 1005	Matematik I	4	0	4	6	Zorunlu
UNIV 1007	Fizikte Kavramlar	3	2	4	5	Zorunlu
UNIV 1009	İş Zekası	3	0	3	5	Zorunlu
UNIV 1011	Sosyal Sorumluluk	2	0	2	3	Zorunlu
UNIV 1013	Oryantasyon I	2	0	2	3	Zorunlu
UNIV 1015	Türk Dili ve Edebiyatı I	0	0	0	2	Zorunlu
<b>TOPLAM KREDİ</b>				<b>19</b>	<b>30</b>	

2. YARIYIL

Kodu	Dersin Adı	T	U	K	AKTS	STATÜSÜ
UNIV 1002	İngilizce II	2	0	2	3	Zorunlu
UNIV 1004	Bilgisayar II	2	0	2	3	Zorunlu
UNIV 1006	Matematik II	4	0	4	6	Zorunlu
UNIV 1008	Biyolojide Kavramlar	3	2	4	5	Zorunlu
UNIV 1010	Kimyada Kavramlar	3	2	4	5	Zorunlu
UNIV 1012	Uygarılıklar ve Bilim Tarihi	2	0	2	3	Zorunlu
UNIV 1014	Oryantasyon II	2	0	2	3	Zorunlu
UNIV 1016	Türk Dili ve Edebiyatı	0	0	0	2	Zorunlu
<b>TOPLAM KREDİ</b>				<b>20</b>	<b>30</b>	

3. YARIYIL

Kodu	Dersin Adı	T	U	K	AKTS	STATÜSÜ
UNIV 2001	Gıda ve Tarım Sektöründe Kariyer	2	0	2	2	Zorunlu
UNIV 2003	Olasılık ve İstatistik	3	0	3	4	Zorunlu
UNIV 2011	Ekoloji ve Doğal Kaynak Yönetimi	2	2	3	5	Zorunlu
MBGE 2001	Genetik	2	2	3	6	Zorunlu
UNIV 2013	Tarım ve Toplum	2	0	2	3	Zorunlu
UNIV 2015	Gıda ve Tarımsal Üretim Sistemleri	2	0	2	3	Zorunlu
UNIV 2005	Bilimsel ve Teknik Yazım	2	0	2	3	Zorunlu
UNIV 2007	Atatürk İlkeleri ve İnkılap Tarihi I	0	0	0	2	Zorunlu
UNIV 2009	İş Sağlığı ve Güvenliği I	0	0	0	2	Zorunlu
<b>TOPLAM KREDİ</b>				<b>17</b>	<b>30</b>	

4. YARIYIL

Kodu	Dersin Adı	T	U	K	AKTS	STATÜSÜ
UNIV 2002	Organik Kimya	3	0	3	4	Zorunlu
UNIV 2004	Organik Kimya Laboratuvarı	0	2	1	1	Zorunlu
FENG 2004	Analitik Kimya	3	0	3	4	Zorunlu
FENG 2006	Analitik Kimya Laboratuvarı	0	2	1	2	Zorunlu
MBGE 2002	Hücrenin Moleküler Biyolojisi I	3	0	3	5	Zorunlu
UNIV 2006	Sunum ve Anlatım Teknikleri	1	0	1	2	Zorunlu
UNIV 2008	Atatürk İlkeleri ve İnkılap Tarihi II	0	0	0	2	Zorunlu
UNIV 2010	İş Sağlığı ve Güvenliği II	0	0	0	2	Zorunlu
MBGE 2004	Moleküler Biyolojide Güncel Konular	0	2	1	2	Zorunlu
MBGE 2000	Staj	0	0	0	6	Zorunlu
<b>TOPLAM KREDİ</b>				<b>13</b>	<b>30</b>	

5. YARIYIL

Kodu	Dersin Adı	T	U	K	AKTS	STATÜSÜ
MBGE 3001	Biyokimya	3	0	3	4	Zorunlu
FENG 3005	Gıda ve Tarımsal Mikrobiyoloji	3	0	3	4	Zorunlu
FENG 3007	Gıda ve Tarımsal Mikrobiyoloji Laboratuvarı	0	2	1	2	Zorunlu
MBGE 3003	Hücrenin Moleküler Biyolojisi II	3	0	3	5	Zorunlu
	SEÇMELİ (bölüm)	3	0	3	5	Seçmeli
	SEÇMELİ (bölüm dışı)	3	0	3	5	Seçmeli
	SEÇMELİ (bölüm dışı)	3	0	3	5	Seçmeli
	<b>Bölüm Seçmeli Dersleri</b>					
MBGE 4201	Bitki Genetiği ve Rekombinant Teknolojiler	3	0	3	5	Seçmeli
	<b>TOPLAM KREDİ</b>			<b>19</b>	<b>30</b>	

6. YARIYIL

Kodu	Dersin Adı	T	U	K	AKTS	STATÜSÜ
MBGE 3002	Biyokimya Laboratuvarı	0	4	2	4	Zorunlu
FENG 3002	Gıda ve Tarımsal Kimya	4	0	4	5	Zorunlu
FENG 3004	Gıda ve Tarımsal Kimya Laboratuvarı	0	2	1	2	Zorunlu
MBGE 3004	Moleküler Genetik	3	0	3	5	Zorunlu
MBGE 3006	Moleküler Genetik Laboratuvarı	0	2	1	3	Zorunlu
MBGE 3000	Staj	0	0	0	6	Zorunlu
	SEÇMELİ (bölüm)	3	0	3	5	Seçmeli
	<b>Bölüm Seçmeli Dersleri</b>					
MBGE 4207	Moleküler Biyolojide İleri Konular	3	0	3	5	Seçmeli
	<b>TOPLAM KREDİ</b>			<b>14</b>	<b>30</b>	

7. YARIYIL

Kodu	Dersin Adı	T	U	K	AKTS	STATÜSÜ
MBGE 4001	Biyomalzemeler	3	0	3	5	Zorunlu
MBGE 4003	Biyoinformatiğe Giriş	2	2	3	5	Zorunlu
MBGE 4005	Moleküler Biyolojide Metotlar	3	2	4	5	Zorunlu
	SEÇMELİ (bölüm)	3	0	3	5	Seçmeli
	SEÇMELİ (bölüm / bölüm dışı)	3	0	3	5	Seçmeli
	SEÇMELİ (bölüm dışı)	3	0	3	5	Seçmeli
	<b>Bölüm Seçmeli Dersleri</b>					
MBGE 4202	RNA Transkripsiyon ve Regülasyonu	3	0	3	5	Seçmeli
MBGE 4208	Moleküler Tanı Teknikleri	3	0	3	5	Seçmeli
	<b>TOPLAM KREDİ</b>			<b>19</b>	<b>30</b>	

8. YARIYIL

Kodu	Dersin Adı	T	U	K	AKTS	STATÜSÜ
MBGE 4006	Biyoteknolojide Metotlar	3	2	4	5	Zorunlu
	SEÇMELİ (bölüm / bölüm dışı)	3	0	3	5	Seçmeli
	SEÇMELİ (bölüm)	3	0	3	5	Seçmeli
	SEÇMELİ (bölüm)	3	0	3	5	Seçmeli
	SEÇMELİ (bölüm dışı)	3	0	3	5	Seçmeli
	SEÇMELİ (bölüm dışı)	3	0	3	5	Seçmeli
	<b>Bölüm Seçmeli Dersleri</b>					
MBGE 4203	Epigenetik	3	0	3	5	Seçmeli
MBGE 4204	DNA Hasarı ve Onarım Mekanizmaları	3	0	3	5	Seçmeli
MBGE 4205	Moleküler Mikrobiyoloji	3	0	3	5	Seçmeli
	<b>TOPLAM KREDİ</b>			<b>19</b>	<b>30</b>	

#### 11.1.4. Enstitüler

##### 11.1.4.1. Fen Bilimleri Enstitüsü

Fen Bilimleri Enstitüsü'nde Bilgisayar Mühendisliği ve Biyoteknoloji Ana Bilim Dallarında Tezli Yüksek Lisans eğitimi vermek üzere Yükseköğretim Kuruluna gerekli başvurular yapılmıştır.

##### 11.1.4.2. Sosyal Bilimler Enstitüsü

Sosyal Bilimler Enstitüsünde İşletme Anabilim Dalında Tezli (İngilizce, Türkçe) ve Tezsiz Yüksek Lisans eğitimi vermek üzere Yükseköğretim Kuruluna gerekli başvurular yapılmıştır.

#### 11.2. Öğretim Elemanlarının Yayınları

##### 11.2.1. Mühendislik ve Mimarlık Fakültesi

###### 11.2.1.1. Bilgisayar Bölümü

#### Yayınlarla İlgili Faaliyet Bilgileri

##### İndeksle Giren Hakemli Dergilerde Yapılan Yayınlar

YAYIN TÜRÜ	SAYISI
Uluslararası Makale	6
Ulusal Makale	1
Uluslararası Bildiri	1

###### 11.2.1.2. BioMühendislik Bölümü

FAALİYET TÜRÜ	SAYISI
Sempozyum ve Kongre	2
Konferans	2
Teknik Gezi	2

##### İndeksle Giren Hakemli Dergilerde Yapılan Yayınlar

YAYIN TÜRÜ	SAYISI
Uluslararası Makale	2
Uluslararası Bildiri	1

##### 11.2.2. Sosyal Ve Beşeri Bilimler Fakültesi

##### İndeksle Giren Hakemli Dergilerde Yapılan Yayınlar

YAYIN TÜRÜ	SAYISI
Uluslararası Makale	14
Ulusal Makale	5
Uluslararası Bildiri	9
Ulusal Bildiri	1
Kitap	6

**11.2.3. Tarım ve Doğa Bilimleri Fakültesi**

FAALİYET TÜRÜ	SAYISI
Sempozyum ve Kongre	2
Panel	2
Seminer	6
Teknik Gezi	2
Çalıştay (Workshop)	3

**İndekslere Giren Hakemli Dergilerde Yapılan Yayınlar**

YAYIN TÜRÜ	SAYISI
Uluslararası Makale	1
Ulusal Bildiri	3
Kitap (uluslararası tercüme kitap (yayın aşamasında))	1

**11.3. Projeler** Üniversitemiz Öğretim Üyelerine ait projeler aşağıda verilmiştir.

Kodu	Adı	Destek Veren Kamu Kurumu ve Destek Programı	Başlangıç Tarihi / Bitiş Tarihi	Adı-Soyadı	Çalıştığı Kurum
289159	OPTIMISC-Optimizing Miscanthus Biomass Production	AB FP7 PROJESİ	1.10.2011 / 31.3.2016	1) Prof. Dr. Menşüre ÖZGÜVEN	1) Konya Gıda ve Tarım Üniversitesi
115M188	Kireç Taşlarını Koruma Müdahalelerinde Uygulamak Üzere Kalsit	TUBİTAK-ARDEP	1.3.2015 / Devam Ediyor	1) Neriman ŞAHİN GÜÇHAN 2) Kıvanç BİLECEN 3) Elif SIRT ÇIPLAK	1) ODTÜ 2) Konya Gıda ve Tarım Üniversitesi 3) ODTÜ
114S349	Mesane Kanseri Tanısında Elektronik Burun Teknolojisi Kullanım Olanaklarının Araştırılması	TUBİTAK-ARDEP	11.5.2015 / 15.03.2016 (Uzatılacak)	1) Hüseyin Avni ÖKTEM 2) Öztuğ ADSAN	1) Konya Gıda ve Tarım Üniversitesi 2) Sakarya Üniversitesi
114Z487	Mikroalgal Tabanlı Rekombinant Protein Ekspresyon Platformunun Geliştirilmesi	TUBİTAK-ARDEP	27.5.2015 / 15.6.2018	1) Hüseyin Avni ÖKTEM 2) Ayşe Meral YÜCEL	1) Konya Gıda ve Tarım Üniversitesi 2) Sakarya Üniversitesi
0575.STZ .2013-2	Akciğer Kanseri Moleküler Tedavi Hedeflerinin Saptanması Amaçlı ve Yeni Nesil Dizileme Tabanlı Tanı Kiti	SAN-TEZ	01.04.2014 / Devam Ediyor	1) Fatma Ajlan TÜKÜN 2) Kıvanç BİLECEN	1) Ankara Üniversitesi 2) Konya Gıda ve Tarım Üniversitesi
TR52/15/ YNRKG1/0 014	Alternatif Enerjiler Araştırma Laboratuvarı Kurulumu Projesi	MEVKA	24.3.2015 / Devam Ediyor	1) Hüseyin Avni ÖKTEM 2) Erinç BAHÇEGÜL	1) Konya Gıda ve Tarım Üniversitesi 2) Konya Gıda ve Tarım Üniversitesi



## 11.4. Araştırma Ve Uygulama Merkezleri

### 11.4.1. Stratejik Ürünler Geliştirme, Uygulama Ve Araştırma Merkezi (SARGEM)

Konya Gıda ve Tarım Üniversitesi bünyesinde kurulan Stratejik Ürünler Geliştirme, Uygulama ve Araştırma Merkezi (SARGEM) Özel Gıda Kontrol Laboratuvarı olarak; Gıda, Tarım ve Hayvancılık Bakanlığından, 5996 sayılı Veteriner Hizmetler, Bitki Sağlığı, Gıda ve Yem Kanununun 33. maddesi gereğince, 29.12.2011 tarih ve 28157 sayılı 3. mükerrer Resmi Gazetede yayımlanarak yürürlüğe giren "Gıda Kontrol Laboratuvarlarının Kuruluş, Görev, Yetki ve Sorumlulukları ile Çalışma Usul ve Esaslarının Belirlenmesine Yönelik Dair Yönetmelik" çerçevesinde gıda analizlerini yapmak üzere başvuru yapılmıştır. Bakanlık Gıda ve Kontrol Genel Müdürlüğünden 18.03.2016 tarihinde Kuruluş Yeterlilik İzin belgesini alınmıştır. Bünyesinde 9 uzman personel çalışmaktadır.

**Moleküler Analiz Laboratuvarı:** Genetik olarak Değiştirilmiş Organizma GDO (Genetically Modified Organism,GMO)’’ ya da transgenik analizler yapılmaktadır.

**Mikotoksin Laboratuvarı :** Gıda, yem ve yem hammaddelerinde fungusların (küflerin) ürettiği sekonder metabolitler olan mikotoksinlerin analizleri yapılmaktadır.

**Mikrobiyoloji Analiz Laboratuvarı:** İnsan sağlığını olumsuz yönde etkileyen mikroorganizmaların varlığı ve sayısı tespit edilmektedir.

**Fiziksel Analiz Laboratuvarı:** Organoleptik muayene ile gıdaların raf ömrü çalışmalarına yardımcı analizler yapılmaktadır. Gıdaların Türk Gıda Kodeksi ve TSE standartlarına uygunluğunu değerlendirilmektedir.

**Kimyasal, Yem ve Enstrümental Analiz Laboratuvarı:** Kimyasal Analiz Bölümünde gıdaların ve yemlerin bileşenlerinin tespiti amacıyla hammaddeden başlayarak son ürün haline kadar ürünlerin her hali ve bu süreçte kullanılan yardımcı ve katkı maddeleri analiz edilmektedir.

SARGEM KOBİ'lere hizmet vermek amacıyla KOSGEB tedarikçi havuzunda yer alınması ve TSE Deney Hizmeti alınabilecek Laboratuvar Onayı almak üzere çalışmalarını sürdürmektedir.

#### 11.4.1.1. Faaliyet ve Proje Bilgileri

FAALİYET TÜRÜ	SAYISI
Teknik Gezi	2
Eğitim Semineri	17

#### 11.4.1.2. Eğitim Faaliyetleri

- 1- Mehtap AKYOL, TÜRKAK Başdenetçisi : TS EN ISO 17025 Deney ve Kalibrasyon Laboratuvarlarının Yeterliliği İçin Genel Şartlar-Akreditasyon Süreci Laboratuvar akreditasyonu ve önemi
- 2- Mehtap AKYOL, TÜRKAK Başdenetçisi: Akreditasyon Prosedür Hazırlama Eğitimi
- 3- Refik DELEN, Konya Gıda Kontrol Laboratuvarı: Numune Kabul Rapor Düzenleme Eğitimi
- 4- Hakan KAYA, Konya Gıda Kontrol Laboratuvarı: Kimyasal Analizlerde Metod Validasyonu Eğitimi
- 5- Zeynep KAYA, Konya Gıda Kontrol Laboratuvarı : Kalite Yönetim Birimi Kurulması Eğitimi



- 6- Ersel YEŞİL, Konya Gıda Kontrol Lab.Müd.: Katkı ve Kimyasal Analizlerde Validasyon Çalışmaları Eğitimi
- 7- Doç.Dr. Emrah TORLAK : TS EN ISO 1705 Deney ve Kalibrasyon Laboratuvarları için Akreditasyon
- 8- Doç.Dr.Emrah TORLAK : Ölçüm Belirsizliği Ve Metroloji Eğitimi
- 9- Çağatay ÇETİN: Akreditasyon Standardı Teknik Ve Idari Şartları Eğitimi
- 10- Ahmet AKAY: Uzmanlar Kalibrasyon Merkezi Cam Malzeme Ve Termal Kalibrasyon Eğitimi
- 11- Nevzat DEMİRCİ : Konya Büyükşehir Belediyesi Kalkınma Ajansları Proje Hazırlama Semineri
- 12- Mevlüt USLU: Konya Gıda Kontrol Lab.Müd. Elisa Yöntemiyle Ette Tür Tayini Analizi Eğitimi
- 13- Mustafa İNAL: Konya Gıda Kontrol Laboratuvarı
- 14- Ankara Gıda Kontrol Laboratuvarı Mikotoksin ve Metot Validasyon Eğitimi
- 15- Konya Gıda Kontrol Laboratuvarı Mikotoksin ve Metot Validasyon Eğitimi
- 16- TÜRKAK 17025 İç Tetkik eğitimi
- 17- Gıda Mikrobiyolojisi eğitimi

#### **Teknik Gezi**

- 1- Ulusal Gıda Referans Laboratuvar Müdürlüğü/ Ankara
- 2- Konya Şeker Fabrikası Torku Çumra/Kaşınhanı

#### **11.4.1.3. Yayınlarla İlgili Faaliyet Bilgileri**

İndekslere Giren Hakemli Dergilerde Yapılan Yayınlar

YAYIN TÜRÜ	SAYISI
Uluslar arası Makale	
Ulusal Makale	4
Uluslar arası Bildiri	4
Ulusal Bildiri	2
Kitap	

- 1- Yalçın NF, Avcı T, **Işık MK**, Atalay S. Hazır ve Ev Yapımı Tarhanaların Aflatoksin Kalıntısı Yönünden Karşılaştırılması. 28-30 Nisan 2016. İç Anadolu Bölgesi 2. Tarım ve Gıda Kongresi Nevşehir.
- 2- Yalçın NF, Avcı T, **Işık MK**, Oğuz H. 2015. Comparison of in vitro Efficacy of Toxin Binders Used in Poultry Feeds. 13-17 Eylül. 32. Dünya Veteriner Hekimliği Kongresi. İstanbul.
- 3- Yalçın NF, **Işık MK**, Avcı T, Yurdusever T, Oğuz H, Coşkun B. 2015. Investigation of Mycotoxin Residues in Total Mixed Rations (TMR) of Cattle and Poultry Feeds by LC-MS/MS Methods. 13-17 Eylül. 32. Dünya Veteriner Hekimliği Kongresi. İstanbul.
- 4- Uludağ M, **Işık MK**, Coşkun B, Yalçın NF. Antikoksidiyal ve probiyotik kullanımının etlik piliç rasyonlarına etkileri. 2<sup>nd</sup> International Conference on Sustainable Agriculture and Environment.30.09-03.10.2015.Konya.

- 5- Yalçın NF, Işık MK, Avcı T, Oguz H, Coşkun B, Çiftçi E. 2016. The Presence of Mycotoxin in Total Mixed Rations of Dairy Cattle in Konya and the Surrounding Provinces. Atatürk Üniversitesi Vet. Bil. Derg.11(1):22-31.
- 6- TAGEM Projesi: Kanatlı ve Süt Sığırı Yemlerdeki Mikotoksinlerin Varlığı ve Toksin Bağlayıcılarının in vitro Koşullarda Etkinliğinin Tespiti (2014 -2015)
- 7- Application of gaseosagainstpaenibacillus larvaespore o hive materials, Emrah Torlak, **M.Kürşat IŞIK**, 2<sup>nd</sup> International Conference on Sustainable Agriculture and Environment.30.09-03.10.2015.Konya.
- 8- Graphene oxide functionalizedwithtriethoxilane-iron oxidenanoparticlescoppoite as a new electrochemical sensing platform, S.Zeki baş,Mustafa Özmen,Esra Maltaş,**Ayşe çivit,M.Kürşat IŞIK** 2<sup>nd</sup> International Conference on Sustainable Agriculture and Environment.30.09-03.10.2015.Konya.
- 9- Alternatif treatment methodsin organic animal production, **M.Kürşat IŞIK**, Sabiha Ünal 2<sup>nd</sup> International Conference on Sustainable Agriculture and Environment.30.09-03.10.2015.Konya.
- 10- Organik Tarım ve Küresel Isınma, Sabiha Ünal,**M.Kürşat IŞIK** 2<sup>nd</sup> International Conference on Sustainable Agriculture and Environment.30.09-03.10.2015.Konya.

#### 11.4.2. Sürekli Eğitim, Uygulama ve Araştırma Merkezi (TAGSEM)

Konya Gıda ve Tarım Üniversitesi TAGSEM bölgesel olarak tarım ve gıda sektörüne ihtiyaç duyulan konularda eğitim seminerleri ve etkinlikler düzenlemek amacı ile kurulmuştur.

##### 11.4.2.1.Düzenlenen Eğitim Seminerleri:

EĞİTİMİN ADI	TARİHİ	EĞİTİMİ ALAN	EĞİTİMİ VEREN	KATILIMCI SAYISI
Çevre Mevzuatları Eğitimi	02.06.2016	Konya ABİGEM	Y.Müh. Namık CEYHAN	17

#### 11.5. Üniversitemizin Kurumsal Olarak Düzenlediği Uluslararası Konferanslar

**11.5.1.** 2<sup>nd</sup> ICSAE 2015 “International Conference on Sustainable Agriculture and Environment September 30- October 03 2015 Konya, Turkey

**11.5.2.** 3<sup>rd</sup> ICSAE 2016 “International Conference on Sustainable Agriculture and Environment September 26- 28 2016 Warsaw, Poland